

**0. KITI DOKUMENTAI**

| <i>(Eil.Nr.) (Pavadinimas)</i>  | <i>(L. sk./format.)</i> | <i>L. Nr.</i> |
|---|-------------------------|---------------|
| 1. Dokumentų sudėties žiniaraštis   | 1 lapas/ A4             | 1             |
| 2. Bendrosios projekto ekspertizės aktas  | 5 lapai/ A4             | 2-6           |
| 3. Projekto tvirtinimo įsakymas po ekspertizės su bendraisiais rodikliais                                     | 2 lapai/ A4             | 7-8           |
| 4. Pastato energetinio naudingumo sertifikatas Nr. GD-0119-04048  | 2 lapai/ A4             | 9-10          |
| 5. Projektavimo techninė užduotis Nr. 23.02.27  | 4 lapai/ A4             | 11-14         |
| 6. 2018-09-27 VĮ Registrų centro „Nekilnojamojo turto registro centrinio duomenų banko išrašas“ Nr. 44/578505 | 7 lapai/ A4             | 15-21         |
| 7. Žemės sklypo planas  | 2 lapai/ A3             | 22-23         |
| 8. Nekilnojamojo turto kadastro ir registro byla  | 86 lapai/ A4/A3         | 24-109        |
| 9. Pritarimas pastato spalviniam sprendiniui  | 4 lapai/ A3/A4          | 110-113       |
| 10. Užsakovo pritarimas statinio projektui  | 1 lapas/ A4             | 114           |
| 11. Valstybinės žemės panaudos sutartis 2009-04-03 Nr. K 55 / 2009-13   | 2 lapai/ A4             | 115-116       |
| 12. Turto patikėjimo sutartis   | 4 lapai/ A4             | 117-120       |
| 13. Turto valdytojo pritarimas projektui  | 1 lapas/ A4             | 121           |
| 14. Žemės sklypo su statiniais RC išrašas   | 11 lapų/ A4             | 122-132       |
| 15. Įgaliojimas   | 1 lapas/ A4             | 133           |
| 16. Atliktų projektavimo darbų priėmimo – perdavimo aktas   | 1 lapas/ A4             | 134           |
| 17. Statinio projektuotojo civilinės atsakomybės privalomojo draudimo liudijimas                              | 2 lapai/ A4             | 135-136       |
| 18. UAB „Progresyvūs projektai“ registro išrašas  | 1 lapas/ A4             | 137           |
| 19. UAB „Progresyvūs projektai“ įstatai   | 2 lapai/ A4             | 138-139       |
| 20. Įsakymas dėl Gyčio Zubavičiaus skyrimo projekto vadovu  | 1 lapas/ A4             | 140           |
| 21. Kvalifikacijos atestatai  | 4 lapai/ A4             | 141-144       |
| 22. Žyminis mokestis  | 1 lapas/ A4             | 145           |

|                        |  |
|------------------------|--|
| <b>OBJEKTAS:</b>       | Gydymo paskirties pastato Gargždų m., Tiltu g. 2, paprastojo remonto projektas |
| <b>STATYTOJAS:</b>     | Klaipėdos rajono savivaldybės taryba   |
| <b>STADIJA:</b>        | Techninis darbo projektas 23.02.27-TDP   |
| <b>PROJEKTUOTOJAS:</b> | UAB „Progresyvūs projektai“, PV - G. Zubavičius (atest. Nr. 27865)             |

Ekspertizei pateiktos projekto dalys:

1. Bendroji;
2. Statinio architektūros
3. Statinio konstrukcijų
4. Pasirengimo statybai ir statybos darbų organizavimo

### Projekto apžvalga

Statybos rūšis – statinio paprastas remontas

Statinio kategorija – ypatingasis statinys.

Statinio naudojimo paskirtis – Gydymo paskirties pastatai.

Projekto rengimo pagrindas – techninė užduotis projektavimui.

Projekte numatoma:

- Dalies išorinių sienų įtrūkimų sutvarkymas, apšiltinimas kompleksine pastatų šiltinimo sistema (KPŠS) ir nutinkavimas dekoratyviniu tinku, cokoliniame aukšte - klinkerio plytelių apdaila.
- Techniniame aukšte kolonos ir ventiliaciniai kaminai sutvarkomi ir įrengiama tinko apdaila.
- Fasadų dekorų įrengimas.
- Dalies pastatų pamatų šiltinimas nuo žemės paviršiaus iki alt. -1.2 m. Antžeminės cokolio dalies šiltinimas ir apdailos įrengimas.
- Angokraščių pjaustymas ir apšiltinimas, apdailos įrengimas.
- Esamos nuogrindos demontavimas.
- Nuogrindos iš betoninių plytelių 50x50 cm ties šiltinamais fasadais įrengimas.
- Trinkelių dangos atstatymas.
- Esamų pažeistų dangų atstatymas į ne prastesnę būklę. Pažeistų elementų keitimas naujais.
- Parapetų aptaisymas rulonine stogo danga ir apskardinimas.
- Šlaitinio stogo apšiltinimo ir naujos lakštinės dangos įrengimas.
- Ant šlaitinio stogo esančio kamino naujo apskardinimo įrengimas.
- Karnizų apšiltinimas ir apskardinimas, naujos išorinės lietaus surinkimo sistemos (lovių ir stovų) įrengimas.
- Apsauginės stogo (cinkuoto dažyto metalo) tvorelės įrengimas ( $h \geq 60$  cm) (pagal normas).
- Naujų skardinių lauko palangių įrengimas. Cokolio langams palangės įrengiamos iš cokolio apdailai analogiškų klinkerio plytelių.

- Įėjimo stogelio ir parapeto sutvarkymas, apšiltinimas ir naujos ruloninės dangos įrengimas.
- Keičiamos lietaus nuvedimo sistemos ant stogų.
- Ventiliacinių angų prailginimas per apšiltinimo sluoksnį.
- Naujų ventiliacinių grotelių įrengimas.
- Naujų prieduobių įrengimas, grindų įrengimas iš akmens masės plytelių 50x50cm arba betono su infiltraciniu šulinėliu, daliai prieduobių naujų prieduobės grotelių įrengimas, infiltracinių šulinėlių nuolydžių suformavimas.
- Įrengiama apdaila prieduobių sienoms.
- Prieduobių metaliniai turėklai sutvarkomi ir perdažomi.
- Senų ir blogos būklės PVC langų keitimas naujais PVC konstrukcijos rėmų langais.
- Vidaus angokraščių apdailos įrengimas keičiamiems langams. Keičiamiems langams PVC arba medžio drožlių plokščių vidaus palangių įrengimas.
- Techninio aukšto lauko durų keitimas į metalines konstrukcijos duris. Keičiamoms durims įrengiami pritraukėjai, fiksatoriai ir atmušos.
- Reklamos montavimui skirto metalinio karkaso įrengimas ant įėjimo stogelio.
- Reklaminės iškabos perkėlimas/įrengimas į labiau matomą vietą virš pagrindinio įėjimo.
- Dekoratyvinių elementų įrengimas.

### PROJEKTE NURODOMI BENDRIEJI STATINIO RODIKLIAI

| Pavadinimas   | Mato vienetas      | Prieš remontą | Po remonto          | Pastabos                          |
|---|--------------------|---------------|---------------------|-----------------------------------|
| <b>I. Sklypas</b>   |                    |               |                     |                                   |
| 1. Sklypo plotas  | m <sup>2</sup>     | 7341          | 7341                |                                   |
| 2. Sklypo užstatymo intensyvumas  | %                  | 130           | 130                 |                                   |
| 3. Sklypo užstatymo tankis  | %                  | 42            | 42                  |                                   |
| <b>II. Gydomo paskirties ligoninės pastatas</b>   |                    |               |                     |                                   |
| <b>Ligoninės pastatas (6D4p) Unik. Nr. 5595-8001-3070 (Gydymo paskirties pastatai) (7.12.), ypatingasis statinys)</b> |                    |               |                     |                                   |
| 1. Pastato bendras plotas   | m <sup>2</sup>     | 4964,54       | 4964,54             |                                   |
| 2. Pastato pagrindinis plotas   | m <sup>2</sup>     | 1617,78       | 1617,78             |                                   |
| 3. Pastato tūris  | m <sup>3</sup>     | 21115         | 21322               | Padidėja dėl atitvarų apšiltinimo |
| 4. Aukštų skaičius  | vnt.               | 4             | 4                   |                                   |
| 5. Pastato aukštis  | m                  | 13,90         | 14,22               | Padidėja dėl parapetų apšiltinimo |
| 6. Energinio naudingumo klasė   | -                  | F             | C                   |                                   |
| 7. Pastato akustinio komforto sąlygų klasė  | -                  | -             | Ne žemesnė E klasei |                                   |
| 8. Statinio atsparumo ugniai laipsnis   |                    | I             | I                   |                                   |
| 9. Kiti papildomi pastato rodikliai - Pastato atitvarų šilumos perdavimo koeficientas:                                | -                  | -             | -                   |                                   |
| 9.1. Pamatai  | W/m <sup>2</sup> K | -             | 0,30                |                                   |
| 9.2. Cokolio  | W/m <sup>2</sup> K | -             | 0,22                |                                   |
| 9.3. Sienų  | W/m <sup>2</sup> K | -             | 0,19                |                                   |
| 9.4. Stogas   | W/m <sup>2</sup> K | -             | 0,15                |                                   |

### Projekto ekspertizė

Projektas pataisytas pagal pirminio ekspertizės akto 2023-11-28, Nr. PE23-594 privalomąsias pastabas. Naujų privalomųjų pastabų projektui pataisyti neteikiama.

### Projekto įvertinimas

Gydymo paskirties pastato Gargždų m., Tiltu g. 2, paprastojo remonto projektas atitinka Reglamento (ES) Nr. 305/2011 nustatytus esminius statinių reikalavimus, privalomųjų projekto rengimo dokumentų, Lietuvos Respublikos įstatymų, kitų teisės aktų, normatyvinių statybos techninių dokumentų reikalavimus. Projektą galima tvirtinti.

Direktorius, projekto ekspertizės vadovas  
(atest. Nr. 3555)



dr. Jonas Šarakauskas

Projekto ekspertizę atliko:

Jonas Šarakauskas (atest. Nr. 3555, 20283) – bendroji, architektūros, konstrukcijų, pasirengimo statybai ir statybos darbų organizavimo dalys.

Projekto ekspertizės vadovo asistentas Mindaugas Ramanauskas – Bendroji, architektūra, konstrukcijos, pasirengimo statybai ir statybos darbų organizavimo dalys.



MOKĖJIMO NURODYMAS NR. 33968268 PATVIRTINIMAS  
PAYMENT ORDER NO. 33968268 DEBIT ADVICE

**Mokėtojo duomenys / Payer's data**

Vardas ir pavardė arba pavadinimas / Name

UAB "Pastatų konstrukcijos"

Mokėtojo kodas / Payer's identifier

144561299 Įmonės kodas

Sąskaitos numeris (IBAN) ir valiuta / No. (IBAN) and currency of account

LT667044060006597626 EUR

**Gavėjo duomenys / Beneficiary's data**

Vardas ir pavardė arba pavadinimas / Name

COMPENSA VIENNA INSURANCE GROUP ADB

Sąskaitos numeris (IBAN) / No. (IBAN) of account

LT237044060001247492

Gavėjo banko SWIFT kodas (BIC), pavadinimas ir adresas / Beneficiary's bank BIC, name and address

CBVILT2X, AB SEB bankas, Konstitucijos pr. 24, Vilnius, 08105

Suma (skaitmenimis ir žodžiais) ir valiuta / Amount of payment (in numbers and words) and currency

2200.00 (du tūkstančiai du šimtai .00) EUR

Mokėjimo paskirtis / Details of payment

COM1779070. Polisas PCAD09 00091 / 2024

Komisinis mokestis / Commission fee

0.29 EUR

Mokesčių sąskaitos numeris ir valiuta / Commission fee account and currency

LT667044060006597626 EUR

**Banko patvirtinimas / Bank's confirmation**

Interneto bankas verslui / Business internet bank

RO1358995084 2024-02-08 19:03:53

## Statinio projekto (jo dalies) ekspertizės rangovo civilinės atsakomybės privalomojo draudimo liudijimas

Serija, Nr., metai / Series, No., year: PCAD09 00091 / 2024

Draudimo grupė / Insurance group: Bendrosios civilinės atsakomybės draudimas Draudimo rūšis / Insurance type: Profesinės civilinės atsakomybės draudimas

Aprausta pagal Statinio projekto (jo dalies) ekspertizės rangovo civilinės atsakomybės privalomojo draudimo taisykles (patvirtintos Lietuvos Banko valdybos 2016-12-22 nutarimu Nr. 03-206, paskelbtos TAR, 2016-12-27, Nr.29531, įsigaliojusios nuo 2017-01-01), su vėlesniais pakeitimais.  
Taisyklės skelbiamos <https://www.compensa.lt/bendroji-civiline-atsakomybe/#dokumentai>.

Draudimo laikotarpis nuo / Period of Insurance from 2024-02-10 00:00 iki / to 2025-02-09 24:00 Išdavimo data / Date: 2024-02-05

Liudijimo tipas / Type of policy Pratęstas / Renewed

Draudėjas / Policyholder: PASTATŲ KONSTRUKCIJOS, UAB, įmonės kodas 144561299, Tilžės g. 170, LT-76296 Šiauliai

Draudimo objektas / Object of Insurance

Draudimo objektas yra draudėjo turiniai interesai, susiję su draudėjo civiline atsakomybe už žalą, padarytą tretiesiems asmenims, kuri atsirado draudimo sutarties galiojimo metu ir šalių nustatyto laikotarpiu, kuris negali būti trumpesnis už Civilinio kodekso 6.698 straipsnio 1 dalies 1 punkte nustatytą garantinį terminą, dėl netinkamai atliktų statinių projektų (jų dalių) ekspertizių, kai ekspertizės rangovų darbai ar jų dalys buvo perduoti užsakovams draudimo sutarties galiojimo laikotarpiu ir statinio projekto (jo dalies) ekspertizės darbų rangos sutartys buvo pasirašytos po statinio projekto (jo dalies) ekspertizės rangovo civilinės atsakomybės privalomojo draudimo sutarties įsigaliojimo dienos.

Draudimo suma vienam draudžiamajam įvykiui /  
Sum insured for one event

289.600,00 EUR

Draudimo suma visam laikotarpiui /  
Aggregate limit

289.600,00 EUR

Besąlyginė išskaita kiekvienam draudžiamajam įvykiui /  
Unconditional deductible amount for each and every claim

2.900,00 EUR

Papildomos sąlygos / Additional conditions

Bet kokie šiame dokumente esantys taisymai yra niekiniai ir negalioja / Any corrections in this document are null and void.

- Draudikas ir draudėjas susitaria, kad Statinio projekto (jo dalies) ekspertizės rangovo civilinės atsakomybės privalomojo draudimo taisyklių 14 punkte numatytas šalių nustatytas laikotarpis yra 5 metai.
- Draudėjas pasirašydamas arba apmokėdamas draudimo sutartį, aiškiai ir vienareikšmiškai pareiškia, kad jam nėra pareikšti jokie reikalavimai ir/ar pretenzijos dėl vykdomos veiklos, taip pat draudėjui nėra žinomos jokios aplinkybės dėl kurių gali būti pareikšti tokie reikalavimai ir / ar pretenzijos dėl vykdomos veiklos. Šio pareiškimo atitikimas tikrovei yra esminė sąlyga, kuriai esant draudikas sutinka sudaryti šią draudimo sutartį. Paaikškęs, kad šis pareiškimas neatitinka tikrovės, tai yra laikoma esminių draudimo sutarties sąlygų pažeidimu, kuriam esant draudikui neatsiranda jokia piniginė prievolė, įskaitant prievolę mokėti draudimo išmoką.

Už šios draudimo sutarties sudarymą draudimo produktų platintojas/Draudiko darbuotojas iš Draudiko gaus komisinį atlygį, kuris yra sudedamoji draudimo įmokos dalis.

Draudikas / Insurer:

ADB „Compensa Vienna Insurance Group“

Skundų dėl draudiko ar tarpininko veiklos, taip pat ginčų ne teisme nagrinėjimo tvarka pateikiama atstovybėse ar [www.compensa.lt](http://www.compensa.lt) / Procedures for the handling of complaints regarding the activities of the insurer or mediator, as well as out-of-court, settlement of disputes shall be provided at the representative offices or [www.compensa.lt](http://www.compensa.lt)

Pardavimų departamento vadovas  
DAINIUS BALVINAS

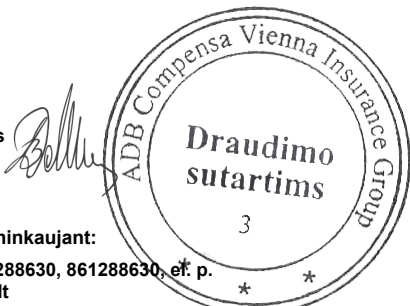

Draudimo sutartis sudaryta tarpininkaujant:

LINA SAPOŽNIKOVIEŅĖ, tel. 8-61288630, 861288630, e.f. p. [lina.sapoznikoviene@compensa.lt](mailto:lina.sapoznikoviene@compensa.lt)

Draudiko atstovo Vardas Pavardė, spaudas bei parašas

Draudėjas / Policyholder:

Draudimo įmokos (jos dalies) sumokėjimas laikomas Draudėjo patvirtinimu, kad jis:  
• susipažino su draudimo taisyklėmis <https://www.compensa.lt/bendroji-civiline-atsakomybe/#dokumentai>, jų turinys jam aiškus ir gavo jų kopiją;  
• susipažino su Privatumo politika <https://www.compensa.lt/privatumo-politika/>;  
• visa draudimo liudijime, jo prieduose bei prašyme sudaryti draudimo sutartį (jei jis pildomas) nurodyta informacija yra tiksli ir teisinga;  
• sutinka sudaryti draudimo sutartį nurodytomis sąlygomis.

Draudimo įmokos (jos dalies) sumokėjimas laikomas Draudėjo (ne)sutikimu, kad ne gyvybės draudimo bendrovė ADB Compensa Vienna Insurance Group (<https://www.compensa.lt/>) (toliau – Compensa) ir/ar gyvybės draudimo bendrovė Compensa Life Vienna Insurance Group SE, veikianti per Lietuvos filialą, (<https://www.compensalife.eu/LT/front.asp>) (toliau – Compensa Life) teiktų informaciją apie draudimo paslaugas, produktus, specialius pasiūlymus, naujienas, akcijas, lojalumo programas, klausytų nuomonės apie siūlomas paslaugas.

Draudėjo asmens duomenys (vardas, pavardė, telefono numeris, el. pašto adresas, adresas) aukščiau nurodytu tikslu bus tvarkomi 24 mėn. nuo šios sutikimo davimo dienos.

Compensa ir Compensa Life  Compensa  nesutinku

Draudėjas turi teisę bet kuriuo metu atšaukti šį sutikimą, kreipdamasis į Compensa klientų aptarnavimo skyrių, telefonu 19111, el. paštu [tiesiogininkodara@compensa.lt](mailto:tiesiogininkodara@compensa.lt) arba pakeisdamas atitinkamus nustatymus savitamos ar mobiliosiose programose.

PASTATŲ KONSTRUKCIJOS, UAB, įmonės kodas: 144561299

Draudėjo (jo atstovo) Vardas, Pavardė, parašas (draudimo sutartį sudarant elektroninių ryšių priemonėmis, ji galioja be Draudėjo parašo)

## Statinio projekto (jo dalies) ekspertizės rangovo civilinės atsakomybės privalomojo draudimo liudijimas

Serija, Nr., metai / Series, No., year: PCAD09 00091 / 2024

Bendra draudimo įmoka / Insurance premium: 2 200,00 EUR\*

\* įskaitant tarpininkui mokamą komisinį atlygį

Draudimo liudijimas turi visus privalomus PVM sąskaitai–faktūrai rekvizitus ir yra laikomas PVM sąskaitai–faktūra / The insurance policy has all the details of the VAT invoice and is treated as the VAT invoice. Draudimo įmokos PVM neapmokestinamos (LR PVM ĮSTATYMAS 27 str.) / Insurance premiums are not charged with VAT tax (LR VAT law 27 clause).

Mokėjimą galite atlikti / Payment can be made to:

SEB BANKAS, AB, banko kodas 70440, a.s. Nr. LT237044060001247492

SWEDBANK, AB, banko kodas 73000, a.s. Nr. LT107300010000024999

LUMINOR BANK, AB, banko kodas 40100, a.s. Nr. LT732140030000013077

**SVARBU! Pavedimo laukelyje „Mokėjimo paskirtis“ prašome nurodyti: PCAD09 00091 / 2024**

Draudikas neužtikrins draudimo apsaugos, nemokės draudimo išmokų, neteiks kitų paslaugų, jei tai prieštarauja bet kokioms tarptautinėms sankcijoms (finansinėms, ekonominėms, prekybos ir kt.), draudimams ar apribojimams pagal Jungtinių Tautų, Europos Sąjungos, Jungtinių Amerikos Valstijų, Jungtinės Karalystės, Lietuvos Respublikos įstatymus ir kitus teisės aktus (su sąlyga, kad tai nepažeidžia Draudikui taikytino reguliavimo ar nacionalinės teisės). / No Insurer shall be deemed to provide cover and no insurer shall be liable to pay any claim or provide any benefit hereunder to the extent that it would expose the Insurer to any sanctions (financial, economic, trade etc.), prohibitions or restrictions under laws and regulations of the United Nations, the European Union, the United States of America, the United Kingdom, the Republic of Lithuania (provided that this does not violate any regulation or specific national law applicable to the Insurer).

### Įmokos ir jų mokėjimai / Payment terms and sums:

1. 2024-02-10 – 2 200,00 EUR

#### Draudikas / Insurer:

ADB „Compensa Vienna Insurance Group“

Skundų dėl draudiko ar tarpininko veiklos, taip pat ginčų ne teisme nagrinėjimo tvarka pateikiama atstovybėse ar [www.compensa.lt](http://www.compensa.lt) / Procedures for the handling of complaints regarding the activities of the insurer or mediator, as well as out-of-court, settlement of disputes shall be provided at the representative offices or [www.compensa.lt](http://www.compensa.lt)

Pardavimų departamento vadovas  
DAINIUS BALVINAS

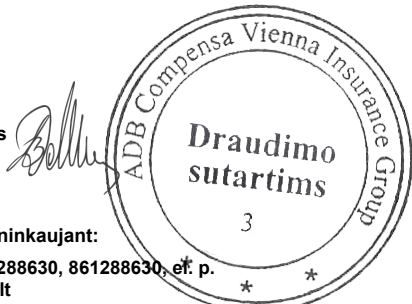

Draudimo sutartis sudaryta tarpininkaujant:

LINA SAPOŽNIKOVIENĖ, tel. 8-61288630, 861288630, el. p. [lina.sapoznikoviene@compensa.lt](mailto:lina.sapoznikoviene@compensa.lt)

Draudiko atstovo Vardas Pavardė, spaudas bei parašas

#### Draudėjas / Policyholder:

Draudimo įmokos (jos dalies) sumokėjimas laikomas Draudėjo patvirtinimu, kad jis:

- susipažino su draudimo taisyklėmis <https://www.compensa.lt/bendroji-civiline-atsakomybe/#dokumentai>, jų turinys jam aiškus ir gavo jų kopiją;
- susipažino su Privatumo politika <https://www.compensa.lt/privatumo-politika/>;
- visa draudimo liudijime, jo prieduose bei prašyme sudaryti draudimo sutartį (jei jis pildomas) nurodyta informacija yra tiksliai ir teisinga;
- sutinka sudaryti draudimo sutartį nurodytomis sąlygomis.

Draudimo įmokos (jos dalies) sumokėjimas laikomas Draudėjo (ne)sutikimu, kad ne gyvybės draudimo bendrovė ADB Compensa Vienna Insurance Group (<https://www.compensa.lt/>) (toliau – Compensa) ir/ar gyvybės draudimo bendrovė Compensa Life Vienna Insurance Group SE, veikianti per Lietuvos filialą, (<https://www.compensalife.eu/LT/front.asp>) (toliau – Compensa Life) teiktų informaciją apie draudimo paslaugas, produktus, specialius pasiūlymus, naujienas, akcijas, lojalumo programas, klausų nuomonės apie siūlomas paslaugas.

Draudėjo asmens duomenys (vardas, pavardė, telefono numeris, el. pašto adresas, adresas) aukščiau nurodytu tikslu bus tvarkomi 24 mėn. nuo šios sutikimo davimo dienos.

Compensa ir Compensa Life  Compensa  nesutinku

Draudėjas turi teisę bet kuriuo metu atšaukti šį sutikimą, kreipdamasis į Compensa klientų aptarnavimo skyrių, telefonu 19111, el. paštu [tiesioginierikodara@compensa.lt](mailto:tiesioginierikodara@compensa.lt) arba pakeisdamas atitinkamus nustatymus savitamos ar mobiliosiose programose.

PASTATŲ KONSTRUKCIJOS, UAB, įmonės kodas: 144561299

Draudėjo (jo atstovo) Vardas, Pavardė, parašas (draudimo sutartį sudarant elektroninių ryšių priemonėmis, ji galioja be Draudėjo parašo)

**KLAIPĖDOS RAJONO SAVIVALDYBĖS  
GARGŽDŲ LIGONINĖS  
DIREKTORIAUS**

**ĮSAKYMAS  
DĖL TECHNINIO DARBO PROJEKTO „GYDYMO PASKIRTIES PASTATO GARGŽDŲ M.,  
TILTO G. 2, PAPERASTOJO REMONTO PROJEKTAS“  
NR. 23.02.27-TDP SPRENDINIŲ SU BENDRAISIAIS RODIKLIAIS PATVIRTINIMO**

2023 m. gruodžio 11 d. Nr. B-12.11/1  
Gargždai

Vadovaujantis STR 1.04.04:2017 „Statinio projektavimas, projekto ekspertizė“ 52 ir 53 punktais, tvirtinu UAB „Progresyvūs projektai“ parengtą techninį darbo projektą „Gydymo paskirties pastato Gargždų m., Tiltų g. 2, paprastojo remonto projektas“ Nr. 23.02.27-TDP su bendraisiais rodikliais (pridedama), esant teigiamai UAB „Pastatų konstrukcijos“ projekto ekspertizės išvadai (Nr. 428, 2023-12-05), kad projektą galima tvirtinti.

Direktorė



Neringa Tarvydienė

**ROPEJA TERRA**

Personalo vadybininkė  
M. Vaitkutė



**NUOSAVYBĖS TEISĖ:**

**KLAIPĖDOS RAJONO SAVIVALDYBĖS TARYBA**

**PATVIRTINTA:**

**UŽSAKOVAS - VŠĮ „KLAIPĖDOS RAJONO**

**SAVIVALDYBĖS GARGŽDŲ LIGONINĖ“**

2023 m. gruodžio 11 d.

įsakymu № 0-12.M/A

Klaipėdos rajono savivaldybės  
Gargždų ligoninės direktorė  
**Neringa Tarvydienė**

Parašas,  
A.V.

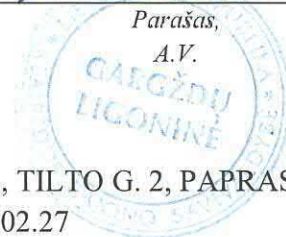

**GYDYMO PASKIRTIES PASTATO GARGŽDŲ M., TILTO G. 2, PAGRASTOJO  
REMONTO PROJEKTAS NR. 23.02.27**

**BENDRIEJI RODIKLIAI**

**Pritariu parengtam techniniam projektui: „Gydymo paskirties pastato Gargždų m., Tilto g. 2, paprastojo remonto projektas“.**

**Statinio kategorija:** statiniai priskiriami ypatingiems statiniams (STR 1.01.03:2017 „Statinių klasifikavimas“).

| Pavadinimas  | Mato vienetas      | Kiekis prieš remontą | Kiekis po remonto   | Pastabos  |
|--|--------------------|----------------------|---------------------|---|
| <b>I SKLYPAS</b>   |                    |                      |                     |   |
| 1. Sklypo plotas   | m <sup>2</sup>     | 7341                 | 7341                |   |
| 2. Sklypo užstatymo intensyvumas   | %                  | 130                  | 130                 |   |
| 3. Sklypo užstatymo tankis   | %                  | 42                   | 42                  |   |
| <b>II GYDYMO PASKIRTIES LIGONINĖS PASTATAS</b>   |                    |                      |                     |   |
| <b>1. Ligoninės pastatas (6D4p) Unik Nr. 5595-8001-3070 (Gydymo paskirties pastatai (7.12.), ypatingasis statinys)</b> |                    |                      |                     |   |
| 1. Pastato bendrasis plotas*   | m <sup>2</sup>     | 4964,54              | 4964,54             |   |
| 2. Pagrindinis plotas*   | m <sup>2</sup>     | 1617,78              | 1617,78             |   |
| 3. Pastato tūris*  | m <sup>3</sup>     | <b>21115</b>         | <b>21322</b>        | Pastato tūris padidėjo dėl pastato sienų, stogo ir cokolio apšiltinimo. |
| 4. Aukštų skaičius*  | vnt.               | 4                    | 4                   |   |
| 5. Pastato aukštis*  | m                  | <b>13,90</b>         | <b>14,22</b>        | Pastato aukštis padidėja dėl parapeto apšiltinimo                       |
| 6. Energetinio naudingumo klasė  |                    | <b>F</b>             | <b>C</b>            |   |
| 7. Pastato (patalpų) akustinio komforto sąlygų klasė   |                    | -                    | Ne žemesnė E klasei |   |
| 8. Statinio atsparumo ugniai laipsnis  |                    | I                    | I                   |   |
| 9. Kiti papildomi pastato rodikliai – atitvarų šilumos perdavimo koeficientas:   |                    | -                    | -                   |   |
| 9.1. Pamatų  | W/m <sup>2</sup> K |                      | 0,30                | Remontuojamų sienų  |
| 9.2. Cokolio   | W/m <sup>2</sup> K | -                    | 0,22                | Remontuojamų sienų  |
| 9.3. Sienų   | W/m <sup>2</sup> K | -                    | 0,19                | Remontuojamų sienų  |
| 9.4. Stogas  | W/m <sup>2</sup> K | -                    | 0,15                | Remontuojamo stogo  |

\* Žvaigždute pažymėti rodikliai apskaičiuojami vadovaujantis Nekilnojamojo turto kadastrinių matavimų ir kadastro duomenų surinkimo taisyklėmis, kurias tvirtina Lietuvos Respublikos žemės ūkio ministras. Baigus statybą ir atlikus kadastrinius matavimus šie rodikliai gali turėti neesminių nukrypimų

**UAB „PROGRESYVŪS PROJEKTAI“**

Projekto vadovas G. Zubavičius

# PASTATO ENERGINIO NAUDINGUMO SERTIFIKATAS

Nr. GD-0119-04048

1 lapas / 2 lapų

Pastato (jo dalies) unikalus pastato numeris: 5595-8001-3070

Pastato adresas: Tiltu g. 2, Gargždai, Klaipėdos r. sav.

Pastato (jo dalies) paskirtis: Gydomo paskirties pastatai

Pastato (jo dalies) šildomas plotas, m<sup>2</sup>: 4881.78

Viso pastato šildomas plotas, m<sup>2</sup>: 4881.78

Nustatyta pastato (jo dalies) energinio naudingumo klasė:

Pastatų (jų dalių) energinio naudingumo klasifikavimas į klases\*:

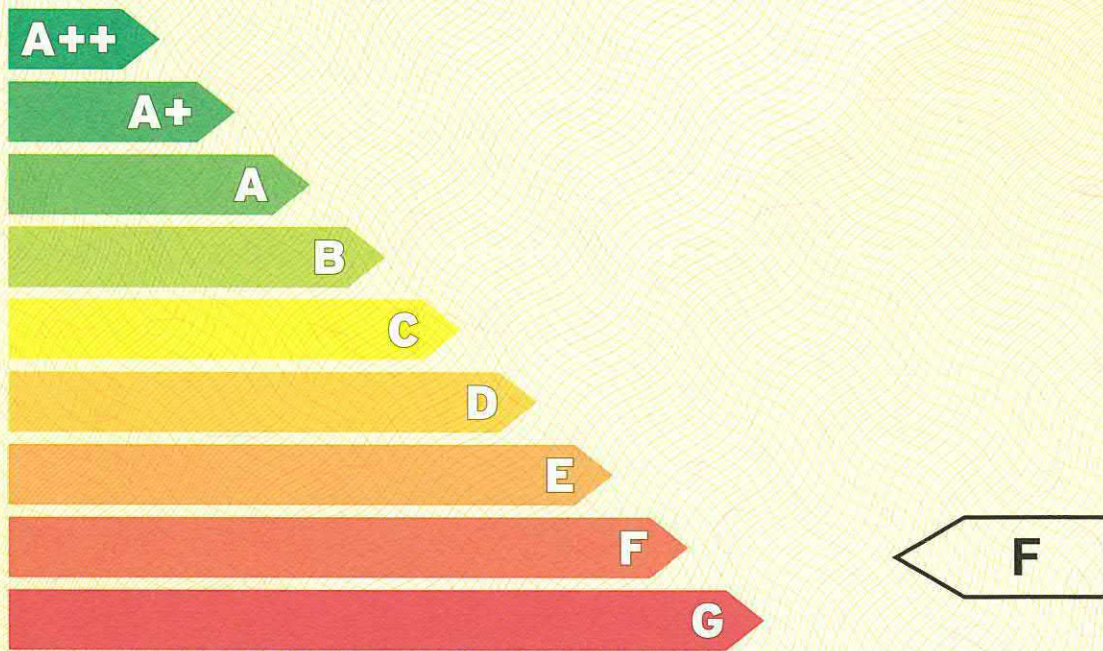

\* A++ klasė yra laikoma aukščiausia, ji nurodo energijos beveik nevarojantį pastatą, G klasė nurodo energiškai neefektyvų pastatą

## Skaičiuojamosios metinės rodiklių vertės vienam kvadratiniam metrui pastato (jo dalies) šildomo ploto:

|   |        |
|---|--------|
| Neatsinaujinančios pirminės energijos sąnaudos, kWh/(m <sup>2</sup> ·metai):  | 263.65 |
| Atsinaujinančios pirminės energijos sąnaudos, kWh/(m <sup>2</sup> ·metai):  | 187.43 |
| Metinių atsinaujinančios pirminės energijos sąnaudų santykio su metinėmis neatsinaujinančios pirminės energijos sąnaudomis vertė, vnt.: | 0,84   |
| Šiluminės energijos sąnaudos pastatui šildyti, kWh/(m <sup>2</sup> ·metai):   | 144.33 |
| Šiluminės energijos sąnaudos pastatui vėsinti, kWh/(m <sup>2</sup> ·metai):   | 0.00   |
| Šiluminės energijos sąnaudos karštam buitiniam vandeniui ruošti, kWh/(m <sup>2</sup> ·metai):   | 141.23 |
| Suminės elektros energijos sąnaudos, kWh/(m <sup>2</sup> ·metai):   | 37.65  |
| Elektros energijos sąnaudos patalpų apšvietimui, kWh/(m <sup>2</sup> ·metai):   | 3.60   |
| Pastato į aplinką išmetamas CO <sub>2</sub> kiekis, kgCO <sub>2</sub> /(m <sup>2</sup> ·metai):   | 44.37  |

## Sertifikavimo eksperto pastabos:

Sertifikato išdavimo data : 2019-11-04 Sertifikato galiojimo terminas: 2024-11-04

Sertifikatą išdavė  
ekspertas



Gediminas Bulkus

Atestato  
Nr.0119

195770

# PASTATO ENERGINIO NAUDINGUMO SERTIFIKATAS

Nr. GD-0119-04048

2 lapas / 2 lapų

Pastato (jo dalies) unikalus pastato numeris: 5595-8001-3070

Pastato adresas: I lito g. 2, Gargždai, Klaipėdos r. sav.

Pastato (jo dalies) paskirtis: Gydomo paskirties pastatai

Pastato (jo dalies) šildomas plotas, m<sup>2</sup>: 4881.78

Viso pastato šildomas plotas, m<sup>2</sup>: 4881.78

Pastato (jo dalies) energinio naudingumo klasė: F

## METINĖS RODIKLIŲ VERTĖS VIENAM KVADRATINIAM METRUI PASTATO (JO DALIES) ŠILDOMO PLOTO:

### Pastato (jo dalies) pirminės energijos sąnaudos:

|  |        |
|--|--------|
| Norminės neatsinaujinančios pirminės energijos sąnaudos, kWh/(m <sup>2</sup> ·metai):  | 220.06 |
| Atskaitinės neatsinaujinančios pirminės energijos sąnaudos, kWh/(m <sup>2</sup> ·metai):   | 306.74 |
| Skaičiuojamosios neatsinaujinančios pirminės energijos sąnaudos, kWh/(m <sup>2</sup> ·metai):  | 263.65 |
| Skaičiuojamosios atsinaujinančios pirminės energijos sąnaudos, kWh/(m <sup>2</sup> ·metai):  | 187.43 |
| Skaičiuojamųjų metinių atsinaujinančios pirminės energijos sąnaudų santykio su metinėmis neatsinaujinančios pirminės energijos sąnaudomis vertė, vnt.: | 0,84   |

### Energijos sąnaudos pastatui (jo daliai) šildyti:

|   | Norminės | Atskaitinės | Skaičiuojamosios |
|---|----------|-------------|------------------|
| Neatsinaujinančios pirminės energijos, kWh/(m <sup>2</sup> ·metai): | 75.07    | 101.77      | 89.48            |
| Atsinaujinančios pirminės energijos, kWh/(m <sup>2</sup> ·metai):   | -        | -           | 90.93            |
| Šiluminės energijos, kWh/(m <sup>2</sup> ·metai):                   | 57.75    | 77.68       | 144.33           |

### Energijos sąnaudos pastatui (jo daliai) vėsinti:

|   | Norminės | Atskaitinės | Skaičiuojamosios |
|---|----------|-------------|------------------|
| Neatsinaujinančios pirminės energijos, kWh/(m <sup>2</sup> ·metai): | 0        | 0           | 0.00             |
| Atsinaujinančios pirminės energijos, kWh/(m <sup>2</sup> ·metai):   | -        | -           | 0.00             |
| Šiluminės energijos, kWh/(m <sup>2</sup> ·metai):                   | 0        | 0           | 0.00             |

### Energijos sąnaudos karštam buitiniam vandeniui ruošti:

|   | Norminės | Atskaitinės | Skaičiuojamosios |
|---|----------|-------------|------------------|
| Neatsinaujinančios pirminės energijos, kWh/(m <sup>2</sup> ·metai): | 75.99    | 135.97      | 87.56            |
| Atsinaujinančios pirminės energijos, kWh/(m <sup>2</sup> ·metai):   | -        | -           | 88.97            |
| Šiluminės energijos, kWh/(m <sup>2</sup> ·metai):                   | 58.45    | 87.73       | 141.23           |

### Elektros energijos sąnaudos pastate (jo dalyje):

|  | Norminės | Atskaitinės | Skaičiuojamosios |
|--|----------|-------------|------------------|
| Neatsinaujinančios pirminės energijos suminės sąnaudos, kWh/(m <sup>2</sup> ·metai): | 69.00    | 69.00       | 86.60            |
| Atsinaujinančios pirminės energijos suminės sąnaudos, kWh/(m <sup>2</sup> ·metai):   | -        | -           | 7.53             |
| Elektros energijos suminės sąnaudos, kWh/(m <sup>2</sup> ·metai):                    | 30.00    | 30.00       | 37.65            |
| Elektros energijos sąnaudos patalpų apšvietimui, kWh/(m <sup>2</sup> ·metai):        | 12.00    | 12.00       | 3.60             |

### Pastatui (jo daliai) šildyti naudojami šilumos šaltiniai ir šildomi plotai, kuriuose jie naudojami:

|   |                                  |
|---|----------------------------------|
| Šilumos šaltiniai:  | Šildomi plotai, m <sup>2</sup> : |
| Šil.šaltinis_1: Šilumos tinklai + pastato šilumos punktas | 4881.78                          |

### Pastatui (jo daliai) vėsinti naudojamų orą šaldančių įrenginių tipai ir šildomi plotai, kuriuose jie naudojami:

|                                |                                  |
|--------------------------------|----------------------------------|
| Orą šaldančių įrenginių tipas: | Šildomi plotai, m <sup>2</sup> : |
|--------------------------------|----------------------------------|

### Pastatui (jo daliai) vėdinti naudojamų vėdinimo sistemų tipai ir šildomi plotai, kuriuose jos naudojamos:

|                               |                                  |
|-------------------------------|----------------------------------|
| Vėdinimo sistemos tipas:      | Šildomi plotai, m <sup>2</sup> : |
| Vėdinimo_sistema_1: Mechaninė | 4881.78                          |

### Pastate (jo dalyse) karštam buitiniam vandeniui ruošti naudojamos įrangos tipai ir šildomi plotai, kuriuose jie naudojami:

|   |                                  |
|---|----------------------------------|
| Karšto buitinio vandens ruošimo sistemos įrangos tipas:   | Šildomi plotai, m <sup>2</sup> : |
| Šil.šaltinis_1: Šilumos tinklai + pastato šilumos punktas | 4881.78                          |

Pastato į aplinką išmetamas CO<sub>2</sub> kiekis (kgCO<sub>2</sub>/(m<sup>2</sup>·metai): 44.37

Pastato (jo dalies) sandarumo skaičiavimo duomenys, kartai per valandą: 0.36

Nuorodos išsamesnei informacijai gauti apie pastato (jo dalies) ekonomiškai efektyvų energinio naudingumo gerinimą:

[www.betal.lt](http://www.betal.lt);  
[www.atnaujinkbusta.lt](http://www.atnaujinkbusta.lt);  
[www.ena.lt](http://www.ena.lt)

Sertifikato išdavimo data: 2019-11-04

Sertifikato galiojimo terminas: 2024-11-04

Sertifikatą išdavė  
ekspertas

Gediminas Butkus

Atestato  
Nr.0119



**STATINIO PROJEKTAVIMO TECHNINĖ UŽDUOTIS**  
**Gydymo paskirties pastato, Gargždų m., Tilto g. 2, paprastojo remonto projektas**  
 2023 m. balandžio 20 d. Nr. 23.02.27

|    |  |   |
|----|--|---|
| 1. | STATINIO PAVADINIMAS   | Gydymo paskirties pastato, Gargždų m., Tilto g. 2, paprastojo remonto projektas   |
| 2. | PROJEKTO RENGIMO ETAPAS  | Techninis darbo projektas   |
| 3. | LĖŠŲ POBŪDIS   | Užsakovo lėšos  |
| 4. | STATYBOS DARBŲ IR ĮRENGINIŲ PIRKIMO BŪDAS AR PASIRINKTAS STATYBOS RANGOVAS | Konkurso būdu.  |
| 5. | PROJEKTO VADOVAS   | UAB „Progresyvūs projektai“, projekto vadovas Gytis Zubavičius.   |
| 6. | PROJEKTAVIMO PASLAUGŲ APIMTYS  | <p>Projektavimo darbus atlikti LR galiojančių normatyvinių dokumentų reikalavimų ir paslaugų sutarties pagrindu. Su užsakovu suderinti sprendinius, parengti pastato rekonstrukcijos projektą;</p> <p style="text-align: center;"><b>ARCHITEKTŪROS DARBAI:</b></p> <p><b><u>Sienos ir cokolis:</u></b></p> <ul style="list-style-type: none"> <li>▪ Tarpblokinių siūlių atidengimas ir sandarinimas. Įtrūkimų tvarkymas.</li> <li>▪ Esamų sienų apšiltinimų ir apdailų demontavimas.</li> <li>▪ Pastato pamatų šiltinimas ekstrudiniu polistirenu iki alt. -1,20 m. Hidroizoliacijos, drenažinės membranos įrengimas.</li> <li>▪ Cokolio antžeminė dalis apšiltinama polistireniniu putplasčiu ir įrengiama klinkerio plytelių apdaila.</li> <li>▪ Išorinių sienų šiltinimas kompleksine pastato šiltinimo sistema (KPŠS), nutinkavimas ir dažymas.</li> <li>▪ Esamo kondicionieriaus ant pastato fasado perkėlimas per apšiltinimo sluoksnį.</li> </ul> <p><b><u>Stogas:</u></b></p> <ul style="list-style-type: none"> <li>▪ Esamo stogo danga netvarkoma.</li> <li>▪ Parapetų ir karnizų apšiltinimas ir apskardinimas.</li> <li>▪ Vėdinimo kaminų dekoratyvinio tinko apdailos įrengimas ir naujų stogelių įrengimas.</li> <li>▪ Esamų stogų aptvėrimų demontavimas ir naujo aptvėrimo įrengimas.</li> <li>▪ Naujų lietaus stovų įrengimas.</li> <li>▪ Esamų saulės modulių permontavimas.</li> </ul> <p><b><u>Prieigos:</u></b></p> <ul style="list-style-type: none"> <li>▪ Nuogrindos iš betoninių 50x50 cm plytelių su vejos bortais įrengimas.</li> <li>▪ Kitų pažeistų dangų tranšėjos kasimo zonoje atstatymas ir pažeistų elementų keitimas naujais.</li> <li>▪ Keičiamos techninio aukšto durys į aliuminio duris, gaminio <math>U \leq 1,5</math> (W/m<sup>2</sup>K).</li> <li>▪ Keičiamoms durims vidaus angokraščių sutvarkymas.</li> <li>▪ Įėjimo į pastatą stogelio apskardinimo demontavimas, apšiltinimo įrengimas ir apdailinimas su dekoratyviniu tinku, 2 sl. ruloninės dangos įrengimas.</li> <li>▪ Įėjimo stogeliui naujų lietaus stovų įrengimas.</li> <li>▪ Esamų prieduobių turėklų sutvarkymas ir perdažymas.</li> <li>▪ Atitraukiami šviestuvai prie įėjimo.</li> </ul> <p><b><u>Langai:</u></b></p> <ul style="list-style-type: none"> <li>▪ Langų keitimas į naujus plastikinius langus su dviejų kamerų</li> </ul> |

|     |  |   |
|-----|--|---|
|     |  | <p>(3 stiklų) stiklo paketais, gaminio <math>U \leq 0,9</math> (W/m<sup>2</sup>K). Langus montuojant esamoje vietoje arba išneštus į apšiltinimo sluoksnį.</p> <ul style="list-style-type: none"> <li>▪ Naujų skardinių lauko palangių įrengimas.</li> <li>▪ Naujų PVC vidaus palangių ir vidaus angokraščių apdailos įrengimas.</li> <li>▪ Prieduobių sutvarkymas ar naujų įrengimas ir apdailos įrengimas.</li> </ul>   |
| 7.  | PARENGTI (GAUTI) STATINIO PROJEKTO RENGIMO DOKUMENTAI  | <p>(sutinkamai su STR 1.04.04:2017)</p> <ol style="list-style-type: none"> <li>1. Nekilnojamojo turto registre įregistruoto žemės sklypo ir teisės į jį pažymėjimas – unikalus Nr. 4400-0851-4050, registro Nr. 44/578505.</li> <li>2. Nekilnojamojo turto registre įregistruotų pastato – unikalus Nr. 5595-8001-3070 registro Nr. 44/578505.</li> <li>3. Techninės apskaitos (kadastro) byla.</li> <li>4. Kiti duomenys, kurie būtini suprojektuoti Projekto dalių sprendinius.</li> </ol>  |
| 8.  | STATINIO TIPAS (gyvenamosios ar negyvenamosios paskirties pastatų tipas)                                   | <p>Statinio/-ių kategorija – <i>ypatingasis statinys</i><br/> Statinių klasifikavimas – <i>7.12. gydymo paskirties pastatas (vadovaujantis STR 1.01.03:2017 „Statinių klasifikavimas“)</i>.</p>   |
| 9.  | FUNKCINIAI REIKALAVIMAI  | Nenustatomi.  |
| 10. | ARCHITEKTŪRINIAI REIKALAVIMAI  | Projektinius sprendinius derinti su užsakovu.   |
| 11. | TECHNINIAI REIKALAVIMAI  | Nenustatomi.  |
| 12. | KOKYBINIAI REIKALAVIMAI  | Nenustatomi.  |
| 13. | EKONOMINIAI REIKALAVIMAI   | Nenustatomi.  |
| 14. | ENERGINIO NAUDINGUMO ĮVERTINIMAS   | „F“ klasė;  |
| 15. | PLANUOJAMA PASIEKTI ENERGINIO NAUDINGUMO KLASĖ IR SKAIČIUOJAMOSIOS ŠILUMINĖS ENERGIJOS SAŃAUDŲ SUMAŽINIMAS | „C“ klasė.  |
| 16. | PROJEKTE TAIKOMA TEISĖ IR NORMATYVINIAI DOKUMENTAI   | <p><b>1. LR įstatymai:</b></p> <ol style="list-style-type: none"> <li>1.1. LR statybos įstatymas.</li> <li>1.2. Darbuotojų saugos ir sveikatos įstatymas.</li> <li>1.3. Atliekų tvarkymo įstatymas.</li> </ol> <p><b>2. Organizaciniai tvarkomieji statybos techniniai reglamentai:</b></p> <ol style="list-style-type: none"> <li>2.1. STR 1.01.08:2002 „Statinio statybos rūšys“.</li> <li>2.2. 1.04.04:2017 „Statinio projektavimas, projekto ekspertizė“.</li> <li>2.3. STR 1.05.01:2017 „Statybą leidžiantys dokumentai. Statybos užbaigimas. Statybos sustabdymas. Savavališkos statybos padarinių šalinimas. Statybos pagal neteisėtai išduotą statybą leidžiantį dokumentą padarinių šalinimas“.</li> <li>2.4. STR 1.06.01:2016 „Statybos darbai. Statinio statybos priežiūra“.</li> <li>2.5. STR 1.03.01:2016 „Statybiniai tyrimai. Statinio avarija“.</li> </ol> <p><b>3. Statybos techninių reikalavimų ir kiti reglamentai:</b></p> <ol style="list-style-type: none"> <li>3.1. STR 2.01.01(1):2005 „Esminis statinio reikalavimas. Mechaninis atsparumas ir pastovumas“.</li> <li>3.2. STR 2.01.01(2):1999 „Esminiai statinio reikalavimai. Gaisrinė sauga“.</li> <li>3.3. STR 2.01.01(3):1999 „Esminiai statinio reikalavimai. Higiena, sveikata, aplinkos apsauga“.</li> </ol> |

|     |   |   |
|-----|---|---|
|     |   | <p>3.4. STR 2.01.01(4):2008 „Esminiai statinio reikalavimai. Naudojimo sauga“.</p> <p>3.5. STR 2.01.01(5):2008 „Esminis statinio reikalavimas Apsauga nuo triukšmo“.</p> <p>3.6. STR 2.01.01(6):2008 „Esminis statinio reikalavimas. Energijos taupymas ir šilumos išsaugojimas“.</p> <p>3.7. STR 2.01.06:2009 „Statinių apsauga nuo žaibo. Išorine statinių apsauga nuo žaibo“.</p> <p>3.8. STR 2.01.02:2016 „Pastatų energinio naudingumo projektavimas ir sertifikavimas“.</p> <p>3.9. STR 2.01.10:2007 „Išorinės tinkuojamos sudėtinės termoizoliacinės sistemos“.</p> <p>3.11. STR 2.01.07:2003 „Pastatų vidaus ir išorės aplinkos apsauga nuo triukšmo“.</p> <p>3.12. STR 2.04.01:2018 „Pastatų atitvaros. Sienos, stogai, langai ir išorinės įėjimo durys“.</p> <p>3.13. STR 2.05.03:2003 „Statybinių konstrukcijų projektavimo pagrindai“.</p> <p>3.14. STR 2.05.04:2003 „Poveikiai ir apkrovos“.</p> <p>3.15. STR 2.07.01:2003 „Vandentiekis ir nuotekų šalintuvas. Pastato inžinerinės sistemos. Lauko inžineriniai tinklai“.</p> <p>3.16. STR 2.09.02:2005 „Šildymas, vėdinimas ir oro kondicionavimas“.</p> <p>3.17. STR 2.09.04:2008 „Pastato šildymo sistemos galia. Šilumos poreikis šildymui“.</p> <p><b>4. Higieninės normos, standartai, reikalavimai, rekomendacijos, taisyklės:</b></p> <p>4.1. HN 33-2011 „Triukšmo ribiniai dydžiai gyvenamuosiuose ir visuomeninės paskirties pastatuose bei jų aplinkoje“.</p> <p>4.2. HN 42-2009 „Gyvenamųjų ir visuomeninių pastatų patalpų mikroklimatas“.</p> <p>4.3. HN 69:2003 „Šiluminis komfortas ir pakankama šiluminė aplinka darbo patalpose“.</p> <p>4.4. HN 24:2017 „Geriamojo vandens saugos ir kokybės reikalavimai“ patvirtinimo“.</p> <p>4.5. LST 1516:1998 „Statinio projektas. Bendrieji įforminimo reikalavimai“.</p> <p>4.6. RSN 26-90 „Vandens vartojimo normos“.</p> <p>4.7. RSN 156-94 „Statybinė klimatologija“.</p> <p>4.8. „Šilumos tiekimo tinklų ir šilumos punktų įrengimo taisyklės“.</p> <p>4.9. „Šilumos tinklų ir šilumos vartojimo įrenginių priežiūros (eksploatacijos) taisyklės“.</p> <p>4.10. „Pastato karšto vandens sistemų įrengimo taisyklės“.</p> <p>4.11. „Gaisrinės saugos pagrindiniai reikalavimai“.</p> <p>4.13. „Saugos ir sveikatos taisyklės statyboje DT 5-00“.</p> <p>4.14. „Darboviečių įrengimo statybvietėse nuostatai“.</p> <p>4.15. „Statybinių atliekų tvarkymo taisyklės“.</p> <p>*Nustojus galioti nurodytiems dokumentams, automatiškai galioja juos keičiantys.</p> |
| 17. | NAUDOJIMO (EKSPLOATACINIAI) RODIKLIAI                               | Nenustatomi.  |
| 18. | REIKALAVIMAI STATINIUI (JO DALIMS, STATINIO INŽINERINĖMS SISTEMOMS) | Nenustatomi.  |
| 19. | SAUGOMOS TERITORIJOS APSAUGOS REIKALAVIMAI                          | Nenustatomi.  |

|     |   |  |
|-----|---|--|
| 20. | NEKILNOJAMOJO KULTŪROS VERTYBIŲ APSAUGOS REIKALAVIMAI | Nenustatomi.   |
| 21. | KITI REIKALAVIMAI PROJEKTO DALIMS                     | Nenustatomi.   |
| 22. | PROJEKTO RENGIMO EILIŠKUMAS                           | Statybą leidžiančiam dokumentui gauti ir parinkti pastato statybos rangovui – parengiamas techninis projektas.   |
| 23. | STATYBOS EILIŠKUMAS                                   | Vieno etapo.   |
| 24. | PROJEKTO TVIRTINIMAS                                  | Tvirtinamas užsakovo (statytojo). Projekto sprendinių patvirtinimas parašu reiškia, kad projekto sprendiniai atitinka visus užsakovų (statytojų) keltus reikalavimus.  |
| 25. | STATYBOS UŽBAIGIMAS                                   | Statyba užbaigiama pagal STR 1.05.01:2017 „Statybą leidžiantys dokumentai. Statybos užbaigimas. Statybos sustabdymas. Savavališkos statybos padarinių šalinimas. Statybos pagal neteisėtai išduotą statybą leidžiantį dokumentą padarinių šalinimas“, visų iki statybos užbaigimo termino norminiuose dokumentuose (teisės aktuose) atsiradusių pakeitimų koregavimus statytojas atlieka savo sąskaita, pagal atskirą sutartį. |
| 26. | PROJEKTO ĮFORMINIMAS                                  | Papildomi reikalavimai nenustatomi.  |
| 27. | PROJEKTO KOMPLEKTAVIMAS                               | Projekto dalys komplektuojamos atskirom bylom.   |
| 28. | STATYTOJUI PATEIKIAMŲ PROJEKTO KOMPLEKTŲ SKAIČIUS     | Sutartyje nurodytas skaičius egzempliorių (popierinių bylų pavidalu): visos bylos pateikiamos statytojui.  |
| 29. | KITI NURODYMAI  | Šio projekto technine užduotimi Užsakovas (Statytojas) paveda projekto vadovui bei projektą rengiančiai įstaigai, jos darbuotojams, pateikti projektą Klaipėdos rajono savivaldybės administracijoje, suvesti į sistemą „Infostatyba“ bei atsiimti statybą leidžiantį (-ius) dokumentą (-us).  |

Užsakovas (statytojas):

VšĮ „Klaipėdos rajono savivaldybės Gargždų ligoninė“

Klaipėdos rajono savivaldybės  
Gargždų ligoninės direktore  
(Parašas) A.V. Tarvydienė



Vykdytojas:

UAB „Progresyvūs projektai“

Projekto vadovas

Gytis Zubavičius

(Parašas) A.V.



VALSTYBĖS ĮMONĖ REGISTRŲ CENTRAS

Vincio Kudirkos g. 18-3, 03105 Vilnius, tel. (8 5) 2688 262, faks. (8 5) 2688 311, el.p. info@registrucentras.lt

## NEKILNOJAMOJO TURTO REGISTRO CENTRINIO DUOMENŲ BANKO IŠRAŠAS

2018-09-27 10:37:14

## 1. Nekilnojamojo turto registre įregistruotas turtas:

Registro Nr.: 44/578505  
 Registro tipas: Žemės sklypas su statiniais  
 Sudarymo data: 2006-05-04  
 Adresas: Gargždai, Tilto g. 2  
 Registro tvarkytojas: Valstybės įmonės Registrų centro Klaipėdos filialas

## 2. Nekilnojamieji daiktai:

- 2.1. **Žemės sklypas**  
 Unikalus daikto numeris: 4400-0851-4050  
 Žemės sklypo kadastro numeris ir kadastro vietovės pavadinimas: 5520/0014:222 Gargždų m. k.v.  
 Daikto pagrindinė naudojimo paskirtis: Kita  
 Žemės sklypo naudojimo būdas: Visuomeninės paskirties teritorijos  
 Žemės sklypo plotas: 0.7341 ha  
 Užstatyta teritorija: 0.7341 ha  
 Žemės ūkio naudmenų našumo balas: 37.5  
 Matavimų tipas: Žemės sklypas suformuotas atliekant kadastrinius matavimus  
 Indeksuota žemės sklypo vertė: 31994 Eur  
 Žemės sklypo vertė: 19996 Eur  
 Vidutinė rinkos vertė: 235657 Eur  
 Vidutinės rinkos vertės nustatymo data: 2009-01-05  
 Vidutinės rinkos vertės nustatymo būdas: Masinis vertinimas  
 Kadastro duomenų nustatymo data: 2009-01-05
- 2.2. **Pastatas - Ligoninė**  
 Unikalus daikto numeris: 5595-8001-3038  
 Daikto pagrindinė naudojimo paskirtis: Gydyimo  
 Pažymėjimas plane: 1D2p  
 Statybos pabaigos metai: 1958  
 Rekonstravimo pabaigos metai: 2001  
 Šildymas: Vietinė katilinė  
 Vandentiekis: Komunalinis vandentiekis  
 Nuotekų šalinimas: Komunalinis nuotekų šalinimas  
 Sienos: Plytų mūras  
 Stogo danga: Asbestcementis  
 Aukštų skaičius: 2  
 Bendras plotas: 524.89 kv. m  
 Pagrindinis plotas: 247.34 kv. m  
 Tūris: 2151 kub. m  
 Užstatytas plotas: 304.90 kv. m  
 Atkūrimo sąnaudos (statybos vertė): 209935 Eur  
 Fizinio nusidėvėjimo procentas: 23 %  
 Atkuriamoji vertė: 161650 Eur  
 Vidutinė rinkos vertė: 96990 Eur  
 Vidutinės rinkos vertės nustatymo data: 2001-06-20  
 Kadastro duomenų nustatymo data: 2001-05-24
- 2.3. **Pastatas - Ligoninė**  
 Unikalus daikto numeris: 5595-8001-3027  
 Daikto pagrindinė naudojimo paskirtis: Gydyimo  
 Pažymėjimas plane: 3D2p  
 Statybos pabaigos metai: 1969  
 Rekonstravimo pabaigos metai: 1998  
 Baigtumo procentas: 100 %  
 Šildymas: Centrinis šildymas iš kvart./raj. katilinės  
 Vandentiekis: Komunalinis vandentiekis  
 Nuotekų šalinimas: Komunalinis nuotekų šalinimas  
 Sienos: Plytų mūras  
 Stogo danga: Ruloninė danga  
 Aukštų skaičius: 2  
 Bendras plotas: 522.41 kv. m  
 Pagrindinis plotas: 292.49 kv. m

Tūris: 2275 kub. m  
 Užstatytas plotas: 303.90 kv. m  
 Atkūrimo sąnaudos (statybos vertė): 254707 Eur  
 Fizinio nusidėvėjimo procentas: 28 %  
 Atkuriamoji vertė: 183389 Eur  
 Vidutinė rinkos vertė: 110033 Eur  
 Vidutinės rinkos vertės nustatymo data: 1998-11-15  
 Kadastro duomenų nustatymo data: 1998-11-15

2.4. Pastatas - Ligoninė

Unikalus daikto numeris: 5595-8001-3054  
 Daikto pagrindinė naudojimo paskirtis: Gydyimo  
 Pažymėjimas plane: 4D2p  
 Statybos pabaigos metai: 1962  
 Rekonstravimo pabaigos metai: 1997  
 Baigtumo procentas: 100 %  
 Šildymas: Centrinis šildymas iš kvart./raj. katilinės  
 Vandentiekis: Komunalinis vandentiekis  
 Nuotekų šalinimas: Komunalinis nuotekų šalinimas  
 Sienos: Plytų mūras  
 Stogo danga: Ruloninė danga  
 Aukštų skaičius: 2  
 Bendras plotas: 383.73 kv. m  
 Pagrindinis plotas: 163.74 kv. m  
 Tūris: 2101 kub. m  
 Užstatytas plotas: 256.60 kv. m  
 Atkūrimo sąnaudos (statybos vertė): 201314 Eur  
 Fizinio nusidėvėjimo procentas: 21 %  
 Atkuriamoji vertė: 159038 Eur  
 Vidutinė rinkos vertė: 95423 Eur  
 Vidutinės rinkos vertės nustatymo data: 1998-11-15  
 Kadastro duomenų nustatymo data: 1998-11-15

2.5. Pastatas - Ligoninės priestatas

Unikalus daikto numeris: 5595-8001-3068  
 Daikto pagrindinė naudojimo paskirtis: Gydyimo  
 Pažymėjimas plane: 5D2p  
 Statybos pabaigos metai: 1997  
 Baigtumo procentas: 100 %  
 Šildymas: Centrinis šildymas iš kvart./raj. katilinės  
 Vandentiekis: Komunalinis vandentiekis  
 Nuotekų šalinimas: Komunalinis nuotekų šalinimas  
 Sienos: Plytų mūras  
 Stogo danga: Ruloninė danga  
 Aukštų skaičius: 2  
 Bendras plotas: 181.85 kv. m  
 Pagrindinis plotas: 11.76 kv. m  
 Tūris: 868 kub. m  
 Užstatytas plotas: 69.00 kv. m  
 Atkūrimo sąnaudos (statybos vertė): 112574 Eur  
 Atkuriamoji vertė: 112574 Eur  
 Vidutinė rinkos vertė: 67545 Eur  
 Vidutinės rinkos vertės nustatymo data: 1998-11-15  
 Kadastro duomenų nustatymo data: 1998-11-15

2.6. Pastatas - Ligoninė

Unikalus daikto numeris: 5595-8001-3070  
 Daikto pagrindinė naudojimo paskirtis: Gydyimo  
 Pažymėjimas plane: 6D4p  
 Statybos pabaigos metai: 1997  
 Rekonstravimo pabaigos metai: 2001  
 Baigtumo procentas: 100 %  
 Šildymas: Centrinis šildymas iš kvart./raj. katilinės  
 Vandentiekis: Komunalinis vandentiekis  
 Nuotekų šalinimas: Komunalinis nuotekų šalinimas  
 Sienos: Plytų mūras  
 Stogo danga: Ruloninė danga  
 Aukštų skaičius: 4  
 Bendras plotas: 4964.54 kv. m

Pagrindinis plotas: 1617.78 kv. m

Tūris: 21115 kub. m

Užstatytas plotas: 1345.70 kv. m

Koordinatė X: 6178063

Koordinatė Y: 336744

Atkūrimo sąnaudos (statybos vertė): 1704704 Eur

Fizinio nusidėvėjimo procentas: 3 %

Atkuriamoji vertė: 1653563 Eur

Vidutinė rinkos vertė: 992138 Eur

Vidutinės rinkos vertės nustatymo data: 2001-06-20

Kadastro duomenų nustatymo data: 2001-05-24

2.7. Pastatas - Ligoninė

Unikalus daikto numeris: 5595-8001-3081

Daikto pagrindinė naudojimo paskirtis: Gydyimo

Pažymėjimas plane: 7D4p

Statybos pabaigos metai: 1998

Šildymas: Centrinis šildymas iš kvart./raj. katilinės

Vandentiekis: Komunalinis vandentiekis

Nuotekų šalinimas: Komunalinis nuotekų šalinimas

Sienos: Plytų mūras

Stogo danga: Ruloninė danga

Aukštų skaičius: 4

Bendras plotas: 788.79 kv. m

Pagrindinis plotas: 339.05 kv. m

Tūris: 3330 kub. m

Užstatytas plotas: 188.10 kv. m

Atkūrimo sąnaudos (statybos vertė): 316987 Eur

Atkuriamoji vertė: 316987 Eur

Vidutinė rinkos vertė: 190192 Eur

Vidutinės rinkos vertės nustatymo data: 1998-11-15

Kadastro duomenų nustatymo data: 1998-11-15

2.8. Pastatas - Ligoninė

Unikalus daikto numeris: 5595-8001-3092

Daikto pagrindinė naudojimo paskirtis: Gydyimo

Pažymėjimas plane: 8D4p

Statybos pabaigos metai: 1998

Šildymas: Centrinis šildymas iš kvart./raj. katilinės

Vandentiekis: Komunalinis vandentiekis

Nuotekų šalinimas: Komunalinis nuotekų šalinimas

Sienos: Plytų mūras

Stogo danga: Ruloninė danga

Aukštų skaičius: 4

Bendras plotas: 2099.58 kv. m

Pagrindinis plotas: 920.94 kv. m

Tūris: 11030 kub. m

Užstatytas plotas: 482.40 kv. m

Atkūrimo sąnaudos (statybos vertė): 796613 Eur

Atkuriamoji vertė: 796613 Eur

Vidutinė rinkos vertė: 477968 Eur

Vidutinės rinkos vertės nustatymo data: 1998-11-15

Kadastro duomenų nustatymo data: 1998-11-15

2.9. Pastatas - Deguonės tiekimo baras

Unikalus daikto numeris: 5595-8001-3105

Daikto pagrindinė naudojimo paskirtis: Negyvenamoji

Pažymėjimas plane: 9H1p

Statybos pabaigos metai: 1998

Šildymas: Nešildomas

Sienos: Plytų mūras

Stogo danga: Ruloninė danga

Aukštų skaičius: 1

Bendras plotas: 36.57 kv. m

Pagrindinis plotas: 36.57 kv. m

Tūris: 221 kub. m

Užstatytas plotas: 51.30 kv. m

Atkūrimo sąnaudos (statybos vertė): 16331 Eur

Atkuriamoji vertė: 16331 Eur

Vidutinė rinkos vertė: 9799 Eur  
 Vidutinės rinkos vertės nustatymo data: 1998-11-15  
 Kadastro duomenų nustatymo data: 1998-11-15

2.10. Pastatas - Transformatorinė

Unikalus daikto numeris: 5595-8001-3116  
 Daikto pagrindinė naudojimo paskirtis: Negyvenamoji  
 Pažymėjimas plane: 10H1p  
 Statybos pabaigos metai: 1998  
 Šildymas: Nešildomas  
 Sienos: Plytų mūras  
 Stogo danga: Ruloninė danga  
 Aukštų skaičius: 1  
 Bendras plotas: 56.40 kv. m  
 Pagrindinis plotas: 56.40 kv. m  
 Tūris: 319 kub. m  
 Užstatytas plotas: 74.20 kv. m  
 Atkūrimo sąnaudos (statybos vertė): 31431 Eur  
 Atkuriamoji vertė: 31431 Eur  
 Vidutinė rinkos vertė: 18858 Eur  
 Vidutinės rinkos vertės nustatymo data: 1998-11-15  
 Kadastro duomenų nustatymo data: 1998-11-15

2.11. Kiti inžineriniai statiniai - Aikštelė

Unikalus daikto numeris: 4400-2655-6429  
 Daikto pagrindinė naudojimo paskirtis: Kiti inžineriniai statiniai (kiemo įrenginiai)  
 Pažymėjimas plane: 1b  
 Statusas: Formuojamas  
 Kadastro duomenų nustatymo data: 2013-05-08

2.12. Priklausinys: Kiti inžineriniai statiniai - Kiemo aikštelė

Priklausanti dalis: 1/1 priklauso pastatui Nr. 5595-8001-3038, aprašytam p. 2.2.  
 Aprašymas / pastabos: Šaligatvis (k1) Plotas=24.61kv.m Grindinys (k2) Plotas=18.52kv.m Borteliai (k3) Plotas=8.82kv.m Atraminė sienutė (k4) Plotas=37.86kv.m Šaligatvis (k5) Plotas=571.28kv.m Grindinys (k6) Plotas=653.90kv.m Bortellai (k7) Plotas=33.69kv.m Grindinys (k8) Plotas=593.90kv.m  
 Unikalus daikto numeris: 4400-1458-9927  
 Daikto pagrindinė naudojimo paskirtis: Kiti inžineriniai statiniai (kiemo įrenginiai)  
 Pažymėjimas plane: k  
 Statusas: Suformuotas padalijus daiktą  
 Daikto istorinė kilmė: Gautas padalijus daiktą, unikalus daikto numeris 5595-8001-3127  
 Statybos pradžios metai: 1983  
 Statybos pabaigos metai: 1998  
 Baigtumo procentas: 100 %  
 Atkūrimo sąnaudos (statybos vertė): 28064 Eur  
 Fizinio nusidėvėjimo procentas: 33 %  
 Atkuriamoji vertė: 17899 Eur  
 Vidutinė rinkos vertė: 5358 Eur  
 Vidutinės rinkos vertės nustatymo būdas: Atkuriamoji vertė  
 Vidutinės rinkos vertės nustatymo data: 2007-12-19  
 Kadastro duomenų nustatymo data: 2007-11-22

2.13. Priklausinys: Kiti inžineriniai statiniai - Tvora

Priklausanti dalis: 1/1 priklauso pastatui Nr. 5595-8001-3038, aprašytam p. 2.2.  
 Aprašymas / pastabos: Tvora (k9) Plotas=103.00kv.m Vartai (k10) Plotas=6.20kv.m  
 Unikalus daikto numeris: 4400-1458-9950  
 Daikto pagrindinė naudojimo paskirtis: Kiti inžineriniai statiniai (kiemo įrenginiai)  
 Pažymėjimas plane: 1k  
 Statusas: Suformuotas padalijus daiktą  
 Daikto istorinė kilmė: Gautas padalijus daiktą, unikalus daikto numeris 5595-8001-3127  
 Statybos pradžios metai: 1998  
 Statybos pabaigos metai: 1998  
 Baigtumo procentas: 100 %  
 Atkūrimo sąnaudos (statybos vertė): 4026 Eur  
 Fizinio nusidėvėjimo procentas: 27 %  
 Atkuriamoji vertė: 2925 Eur  
 Vidutinė rinkos vertė: 880 Eur

Vidutinės rinkos vertės nustatymo būdas: Atkuriamoji vertė  
 Vidutinės rinkos vertės nustatymo data: 2007-12-19  
 Kadastro duomenų nustatymo data: 2007-11-22

### 3. Daikto priklausiniai iš kito registro: įrašų nėra

### 4. Nuosavybė:

- 4.1. Nuosavybės teisė  
 Savininkas: Klaipėdos rajono savivaldybės taryba, a.k. 188660726  
 Daiktas: kiti statiniai Nr. 4400-1458-9927, aprašyti p. 2.12.  
 kiti statiniai Nr. 4400-1458-9950, aprašyti p. 2.13.  
 [registravimo pagrindas: 1998-09-21 Priėmimo - perdavimo aktas  
 [rašas galioja: Nuo 2009-12-24
- 4.2. Nuosavybės teisė  
 Savininkas: LIETUVOS RESPUBLIKA, a.k. 111105555  
 Daiktas: žemės sklypas Nr. 4400-0851-4050, aprašytas p. 2.1.  
 [registravimo pagrindas: 2006-04-25 Apskritis viršininko įsakymas Nr. 13.6-2056  
 2009-04-02 Apskritis viršininko įsakymas Nr. 4-2131-(1.3)  
 [rašas galioja: Nuo 2009-10-14
- 4.3. Nuosavybės teisė  
 Savininkas: Klaipėdos rajono savivaldybės taryba, a.k. 188660726  
 Daiktas: pastatas Nr. 5595-8001-3038, aprašytas p. 2.2.  
 [registravimo pagrindas: 1998-09-21 Priėmimo - perdavimo aktas  
 1999-06-30 Statybos inspektoriaus pažyma Nr. 180  
 2001-11-20 Statybos inspekcijos tarnybos pažyma Nr. 256  
 [rašas galioja: Nuo 2001-12-04
- 4.4. Nuosavybės teisė  
 Savininkas: Klaipėdos rajono savivaldybės taryba, a.k. 188660726  
 Daiktas: pastatas Nr. 5595-8001-3027, aprašytas p. 2.3.  
 pastatas Nr. 5595-8001-3054, aprašytas p. 2.4.  
 [registravimo pagrindas: 1998-09-21 Priėmimo - perdavimo aktas  
 1999-06-30 Statybos inspektoriaus pažyma Nr. 180  
 [rašas galioja: Nuo 1999-07-20
- 4.5. Nuosavybės teisė  
 Savininkas: Klaipėdos rajono savivaldybės taryba, a.k. 188660726  
 Daiktas: pastatas Nr. 5595-8001-3068, aprašytas p. 2.5.  
 pastatas Nr. 5595-8001-3070, aprašytas p. 2.6.  
 pastatas Nr. 5595-8001-3081, aprašytas p. 2.7.  
 pastatas Nr. 5595-8001-3092, aprašytas p. 2.8.  
 pastatas Nr. 5595-8001-3105, aprašytas p. 2.9.  
 pastatas Nr. 5595-8001-3116, aprašytas p. 2.10.  
 [registravimo pagrindas: 1997-04-21 Statinio priėmimo naudoti aktas  
 1998-11-23 Statinio priėmimo naudoti aktas  
 [rašas galioja: Nuo 1999-07-20

### 5. Valstybės ir savivaldybių žemės patikėjimo teisė:

- 5.1. Valstybinės žemės patikėjimo teisė  
 Patikėtinis: Nacionalinė žemės tarnyba prie Žemės ūkio ministerijos, a.k.  
 188704927  
 Daiktas: žemės sklypas Nr. 4400-0851-4050, aprašytas p. 2.1.  
 [registravimo pagrindas: Žemės įstatymo pakeitimo ir papildymo įstatymas Nr. XI-912,  
 2010 m. birželio 18 d.  
 [rašas galioja: Nuo 2010-07-01

### 6. Kitos daiktinės teisės :

- 6.1. Kelio servitutas - teisė naudotis pėsčiųjų taku (tarnaujantis)  
 Daiktas: žemės sklypas Nr. 4400-0851-4050, aprašytas p. 2.1.  
 [registravimo pagrindas: 2009-04-02 Apskritis viršininko įsakymas Nr. 4-2131-(1.3)  
 Plotas: 0.0077 ha  
 Aprašymas: Pažymėjimas plane "S"  
 [rašas galioja: Nuo 2009-10-14

### 7. Juridiniai faktai:

- 7.1. Sudaryta panaudos sutartis  
 Panaudos gavėjas: KLAIPĖDOS RAJONO SAVIVALDYBĖ, a.k. 111103732  
 Daiktas: žemės sklypas Nr. 4400-0851-4050, aprašytas p. 2.1.  
 [registravimo pagrindas: 2009-04-03 Panaudos sutartis Nr. K 55/2009-13  
 Plotas: 0.7341 ha  
 [rašas galioja: Nuo 2009-10-14  
 Terminas: Nuo 2009-04-03 iki 2090-05-29

8. Žymos: [rašų nėra

9. Specialiosios žemės ir miško naudojimo sąlygos:

- 9.1. XLIX. Vandentiekio, lietaus ir fekalinės kanalizacijos tinklų ir įrenginių apsaugos zonos  
 Daiktas: žemės sklypas Nr. 4400-0851-4050, aprašytas p. 2.1.  
 [registravimo pagrindas: 2009-04-02 Apskritis viršinininko įsakymas Nr. 4-2131-(1.3)  
 Plotas: 0.3959 ha  
 [rašas galioja: Nuo 2009-10-14
- 9.2. XLVIII. Šilumos ir karšto vandens tiekimo tinklų apsaugos zonos  
 Daiktas: žemės sklypas Nr. 4400-0851-4050, aprašytas p. 2.1.  
 [registravimo pagrindas: 2009-04-02 Apskritis viršinininko įsakymas Nr. 4-2131-(1.3)  
 Plotas: 0.0815 ha  
 [rašas galioja: Nuo 2009-10-14
- 9.3. VI. Elektros linijų apsaugos zonos  
 Daiktas: žemės sklypas Nr. 4400-0851-4050, aprašytas p. 2.1.  
 [registravimo pagrindas: 2009-04-02 Apskritis viršinininko įsakymas Nr. 4-2131-(1.3)  
 Plotas: 0.0916 ha  
 [rašas galioja: Nuo 2009-10-14
- 9.4. I. Ryšių linijų apsaugos zonos  
 Daiktas: žemės sklypas Nr. 4400-0851-4050, aprašytas p. 2.1.  
 [registravimo pagrindas: 2009-04-02 Apskritis viršinininko įsakymas Nr. 4-2131-(1.3)  
 Plotas: 0.0119 ha  
 [rašas galioja: Nuo 2009-10-14

10. Daikto registravimas ir kadastro žymos:

- 10.1. Nustatyti nauji kadastro duomenys, kurie neįrašyti į kadastrą (kadastro žyma)  
 Duomenis nustatė: Valstybės įmonės Registrų centro Klaipėdos filialas, a.k. 140042759  
 Daiktas: kiti statiniai Nr. 4400-2655-6429, aprašyti p. 2.11.  
 [registravimo pagrindas: 2013-05-08 Nekilnojamojo daikto kadastro duomenų byla  
 [rašas galioja: Nuo 2013-05-10
- 10.2. Kadastrinius matavimus atliko (kadastro žyma)  
 Valstybės įmonės Registrų centro Klaipėdos filialas, a.k. 140042759  
 Daiktas: kiti statiniai Nr. 4400-1458-9927, aprašyti p. 2.12.  
 kiti statiniai Nr. 4400-1458-9950, aprašyti p. 2.13.  
 [registravimo pagrindas: 2007-11-22 Nekilnojamojo daikto kadastro duomenų byla  
 [rašas galioja: Nuo 2009-12-24
- 10.3. Kadastro duomenų tikslinimas (daikto registravimas)  
 Daiktas: kiti statiniai Nr. 4400-1458-9927, aprašyti p. 2.12.  
 kiti statiniai Nr. 4400-1458-9950, aprašyti p. 2.13.  
 [registravimo pagrindas: 2007-11-22 Nekilnojamojo daikto kadastro duomenų byla  
 [rašas galioja: Nuo 2009-12-24
- 10.4. Suformuotas padalijimo būdu (daikto registravimas)  
 Daiktas: kiti statiniai Nr. 4400-1458-9927, aprašyti p. 2.12.  
 kiti statiniai Nr. 4400-1458-9950, aprašyti p. 2.13.  
 [registravimo pagrindas: 2007-11-22 Nekilnojamojo daikto kadastro duomenų byla  
 [rašas galioja: Nuo 2009-12-24
- 10.5. Suformuotas amalgamacijos būdu (daikto registravimas)  
 Daiktas: žemės sklypas Nr. 4400-0851-4050, aprašytas p. 2.1.  
 [registravimo pagrindas: 2009-04-02 Apskritis viršinininko įsakymas Nr. 4-2131-(1.3)  
 [rašas galioja: Nuo 2009-10-14

10.6.

Kadastrinius matavimus atliko (kadastro žyma)  
UAB "Geolandas", a.k. 270049130  
Daiktas: žemės sklypas Nr. 4400-0851-4050, aprašytas p. 2.1.  
Įregistravimo pagrindas: 2009-01-05 Nekilnojamojo daikto kadastro duomenų byla  
Kvalifikacijos pažymėjimas Nr. 2M-ME-8  
Licencija Nr. 376G-430  
Įrašas galioja: Nuo 2009-10-14

11. Registro pastabos ir nuorodos:

Statiniai-Registro Nr. 50/108833. Bylos Nr.: 03-14-55-837.

12. Kita informacija: įrašų nėra

13. Informacija apie duomenų sandoriui tikslinimą: įrašų nėra

2018-09-27 10:37:14

Dokumentą atspausdino Skyriaus  
vedėjas



# ŽEMĖS SKLYPO PLANAS M 1:500

Sklypo plotas 7341 m<sup>2</sup>

|                            |         |                         |         |
|----------------------------|---------|-------------------------|---------|
| Kadastras: vietovė         | Gargždų | blokas                  | sklypas |
| Žemės sklypo kadastro Nr.: |         | 5 5 2 0 0 0 1 4 0 2 2 2 |         |

|                    |            |
|--------------------|------------|
| Gatvė, namo Nr.    | Tilto g. 2 |
| Kaimas (miestelis) |            |
| Seniūnija          |            |
| Miestas (rajonas)  | Gargždų    |
| Apskritis          | Klaipėdos  |

| Gretimybė | Gretimo žemės sklypo kadastro Nr. | Pastabas                         |
|-----------|-----------------------------------|----------------------------------|
| 1-8       | 5520/0014:0221                    |                                  |
| 8-12      |                                   | Tilto g.                         |
| 12-22     |                                   | Laisvos valstybinės žemės fondas |
| 22-23     |                                   | Taikos 7                         |
| 23-1      | 5520/0014:0018                    |                                  |
| 21-1      |                                   | Tilto 2                          |

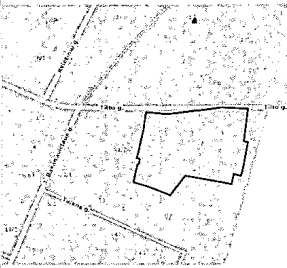

27/55-0147

27/55-0148

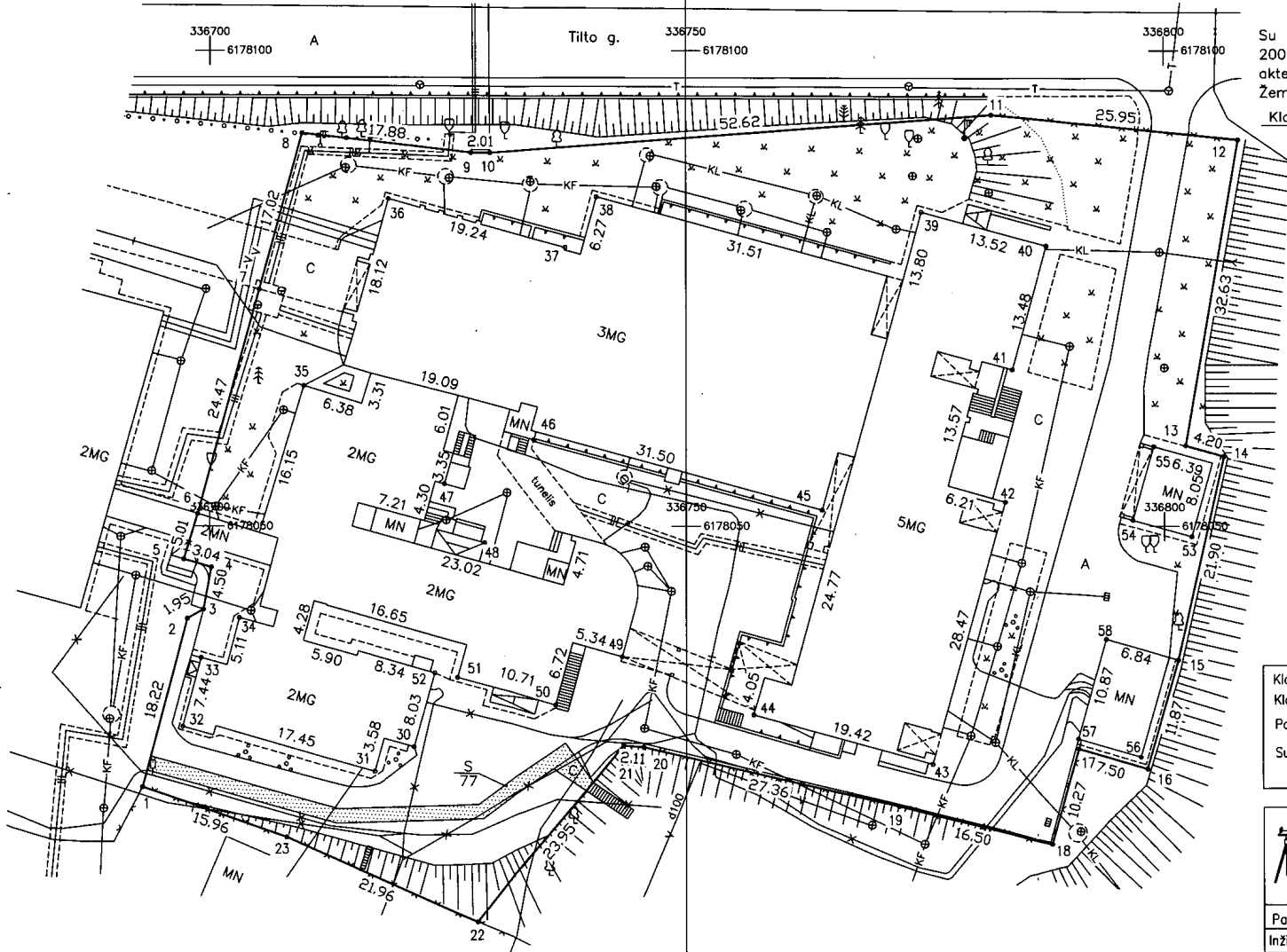

Su paženkintomis vietovėje žemės sklypo ribomis, aprašytomis 2009m. sausio mėn. 05d. žemės sklypo paženklinimo-parodymo akte, ir nustatytu plotu sutinku:  
Žemės savininkas (naudotojas):

Klaipėdos rajono savivaldybė  
(vardas ir pavardė) \_\_\_\_\_ (parašas) \_\_\_\_\_ (data)  
Administracijos direktorius  
**Ceslovas Banys**

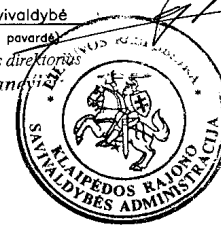

**ŽEMĖS SKLYPO RIBOS PAŽYMĖTOS KADASTRO ŽEMĖLAPYJE**  
2009-10-09  
VI Registrų centro Klaipėdos filialo skyriaus vedėjas  
**Eugenijus Kalvaitis**  
(pareigos) (parašas) (vardas)

Klaipėdos apskrities viršininko administracijos  
Klaipėdos rajono žemėtvarkos skyrius  
Patikrino: vyr. geodezininkas **V. Lengvinaitė**  
Suderino: skyriaus vedėjas **R. Petkienė**  
(pareigos) (parašas) (vardas, pavardė) (data) 2009 01 29

R. Kovalenko gamybinė komercinė įmonė  
LICENCIJOS NR. 376G-430  
IŠDUOTA 2005 11 29  
www.geodezija.lt

|             |         |              |            |
|-------------|---------|--------------|------------|
| Pareigos    | Parašas | V. Pavardė   | Data       |
| Inžinierius |         | R. Kovalenko | 2009.01.05 |

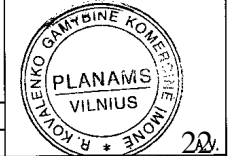

ŽEMĖS SKLYPO PLANAS M 1:500

Sklypo plotas 7341 m<sup>2</sup>

Žemės sklypo kadastro Nr. 552000140222

KOORDINAČIŲ ŽINIARAŠTIS

| Koordinačių sistema LKS-94 |       |            |           |           |       |            |           |
|----------------------------|-------|------------|-----------|-----------|-------|------------|-----------|
| Taško Nr.                  | Kodas | X          | Y         | Taško Nr. | Kodas | X          | Y         |
| 1                          | R     | 6178022.68 | 336693.00 | 45        | NK    | 6178051.72 | 336764.23 |
| 2                          | R     | 6178040.31 | 336697.63 | 46        | NK    | 6178059.08 | 336734.16 |
| 3                          | R     | 6178041.27 | 336699.32 | 47        | NK    | 6178054.45 | 336724.75 |
| 4                          | R     | 6178045.69 | 336700.15 | 48        | NK    | 6178048.24 | 336728.93 |
| 5                          | R     | 6178046.55 | 336697.24 | 49        | NK    | 6178036.37 | 336743.32 |
| 6                          | R     | 6178051.34 | 336698.70 | 50        | NK    | 6178031.31 | 336736.41 |
| 7                          | R     | 6178074.93 | 336705.22 | 51        | NK    | 6178034.19 | 336726.10 |
| 8                          | R     | 6178091.34 | 336709.75 | 52        | NK    | 6178034.66 | 336723.73 |
| 9                          | R     | 6178089.30 | 336727.51 | 53        | NK    | 6178048.93 | 336802.85 |
| 10                         | R     | 6178089.28 | 336729.52 | 54        | NK    | 6178050.64 | 336796.69 |
| 11                         | R     | 6178093.26 | 336782.00 | 55        | NK    | 6178058.38 | 336798.88 |
| 12                         | R     | 6178090.63 | 336807.82 | 56        | NK    | 6178025.83 | 336797.49 |
| 13                         | R     | 6178058.48 | 336802.22 | 57        | NK    | 6178027.70 | 336790.92 |
| 14                         | R     | 6178057.37 | 336806.27 | 58        | NK    | 6178038.16 | 336793.86 |
| 15                         | R     | 6178036.02 | 336801.40 |           |       |            |           |
| 16                         | R     | 6178024.60 | 336798.18 |           |       |            |           |
| 17                         | R     | 6178026.64 | 336790.96 |           |       |            |           |
| 18                         | R     | 6178016.74 | 336788.23 |           |       |            |           |
| 19                         | R     | 6178020.72 | 336772.22 |           |       |            |           |
| 20                         | R     | 6178026.91 | 336745.57 |           |       |            |           |
| 21                         | R     | 6178027.07 | 336743.47 |           |       |            |           |
| 22                         | R     | 6178008.63 | 336728.18 |           |       |            |           |
| 23                         | R     | 6178017.55 | 336708.11 |           |       |            |           |
| 30                         | NK    | 6178026.93 | 336721.56 |           |       |            |           |
| 31                         | NK    | 6178024.36 | 336717.42 |           |       |            |           |
| 32                         | NK    | 6178029.01 | 336697.15 |           |       |            |           |
| 33                         | NK    | 6178036.19 | 336699.07 |           |       |            |           |
| 34                         | NK    | 6178040.39 | 336703.14 |           |       |            |           |
| 35                         | NK    | 6178064.79 | 336709.94 |           |       |            |           |
| 36                         | NK    | 6178084.46 | 336718.85 |           |       |            |           |
| 37                         | NK    | 6178079.35 | 336737.40 |           |       |            |           |
| 38                         | NK    | 6178084.67 | 336740.65 |           |       |            |           |
| 39                         | NK    | 6178083.05 | 336774.67 |           |       |            |           |
| 40                         | NK    | 6178079.48 | 336787.71 |           |       |            |           |
| 41                         | NK    | 6178066.47 | 336784.17 |           |       |            |           |
| 42                         | NK    | 6178052.55 | 336783.40 |           |       |            |           |
| 43                         | NK    | 6178025.12 | 336775.76 |           |       |            |           |
| 44                         | NK    | 6178030.32 | 336757.05 |           |       |            |           |

| SPEC. SĄLYGOS ŽEMĖS IR MIŠKO NAUDOJIMUI |       |   |               |                       |
|---|-------|---|---------------|-----------------------|
| Eil. Nr.                                | Kodas | Komunikacijų pavadinimas  | Apsaugos zona | Plotas m <sup>2</sup> |
| 1                                       | 1     | Ryšių linijų apsaugos zonos   | po 2 m.       | 119                   |
| 2                                       | 6     | Elektros linijų apsaugos zonos  | po 1 m.       | 916                   |
| 3                                       | 48    | Šilumos ir karšto vandens tiekimo tinklų apsaugos zonos                   | po 5 m.       | 815                   |
| 4                                       | 49    | Vandentiekio, lietaus ir fekalinės kanalizacijos tinklų ir įrenginių A.Z. | po 5 m.       | 3959                  |

| SERVITUTAI |   |                       |
|------------|---|-----------------------|
| Kodas      | pavadinimas   | plotas m <sup>2</sup> |
| 202        | Kelio servitutas – teisė naudotis pėsčiųjų taku (tarnaujantis daiktas) plotas "S" | 77                    |

SKLYPO CENTRO KOORDINATĖS

| Koordinatų sistema                 | Koordinatės X/Y                                   | Planšetės nomenklatūra |
|------------------------------------|---|------------------------|
| Sistema, kurioje vykdyti matavimai |   |                        |
| Valstybinė LKS-1994                | 6178061/336754                                    | 27/55-0147,0148        |
| Žiniaraštį sudarė                  | Ruslan Kovalenko<br>(parašas) (vardas ir pavardė) | (data)                 |

Ištrauka iš Lietuvos Respublikos Administracinių teisių pažeidimų kodekso:

47 straipsnis. Pastatų žemėnaudos riboženklų sunaikinimas arba gadinimas – užtraukia baudą nuo dviejų šimtų penkiasdešimties iki penkių šimtų litų.

48 straipsnis. Eoodezinio pagrindo punkto bei markšneiderystės ženklų sunaikinimas arba gadinimas – užtraukia baudą nuo penkių šimtų iki vieno tūkstančio litų.



| KVARTALAS | SKLYPAS |
|-----------|---------|
| 33        | 2       |

ŽEMĖS IR KITO NEKILNOJAMOJO TURTO  
KADASTRO IR REGISTRO VALSTYBĖS ĮMONĖ  
KLAIPĖDOS FILIALAS

KLAIPĖDOS MIESTO, RAJONO  
GYVENTOJŲ APTARNAVIMO BIURAS

## NEKILNOJAMOJO TURTO KADASTRO IR REGISTRO BYLA

NR. 55 / 8084

REGISTRO NR. 50/108833

TOMAS \_\_\_\_\_

ŽEMĖS SKLYPO KADASTRO NR. :  /  :

INVENTORINIS NUMERIS 75

ADRESAS : GARGŽDŲ m.

TILTŲ g. Nr. 2

Pradėta 1958 10 31

Baigta .....

Lapų skaičius .....

Saugoti nuolat

108 372492 - in rekonstrukcijoje  
 5D<sup>1</sup> 70<sup>2</sup> 80<sup>3</sup> PANAUDOTI PASTATAI  
 SĄJ. 20H<sup>1</sup> P. NEPRIVIETI ES  
 TECHN. *gax*  
 GR. NR. 02 98 11 15.05.15

Statybos planas  
 1997.010.21 7598 (1.23)  
 PAVAL šilkt. uisp. pės. Nr. 180 98.06.50  
 TECHN. TIKRINO  
 GR. NR. 199 197 15.05.15

PLOTAS 12401m<sup>2</sup>

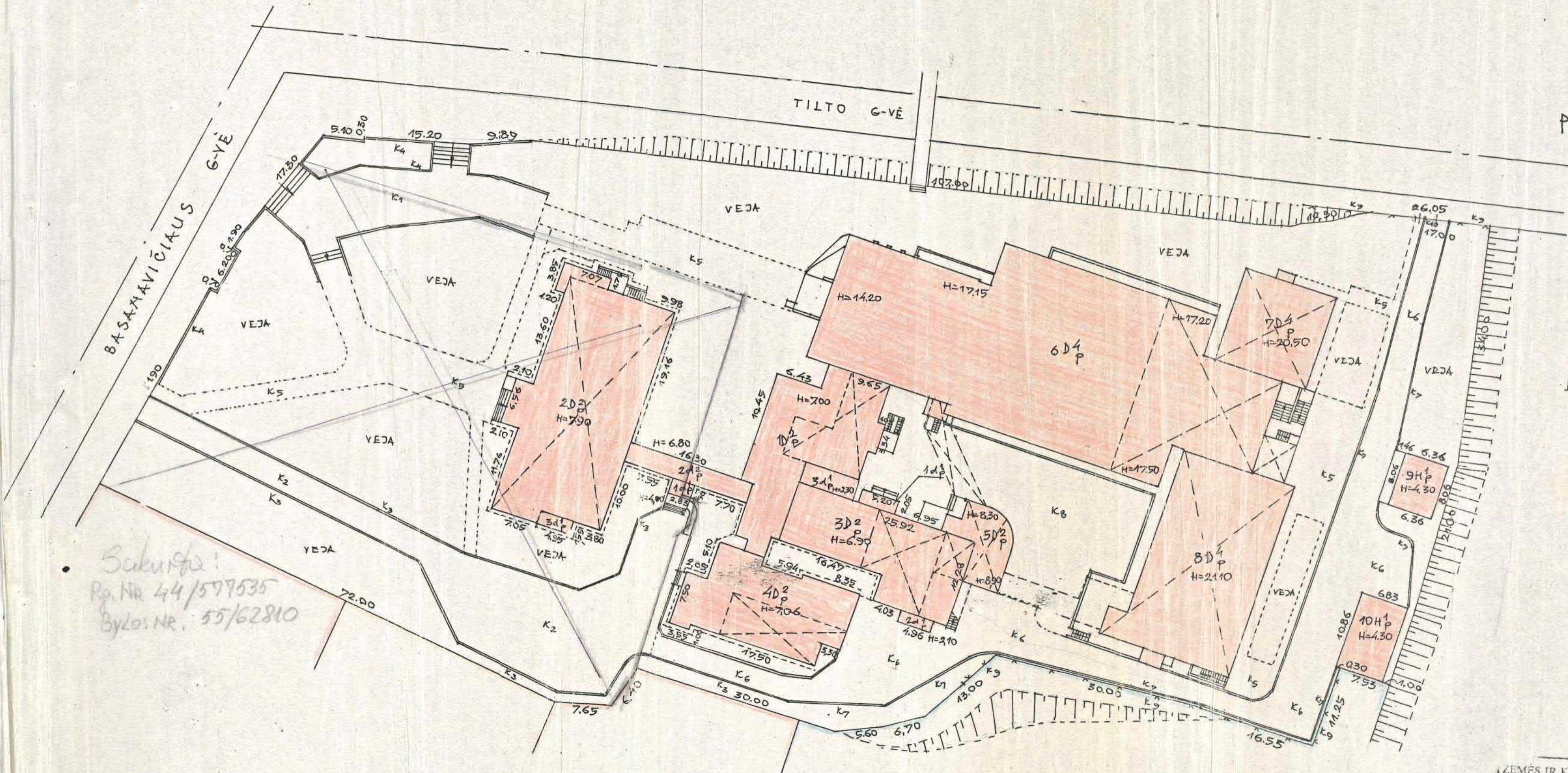

Sukurta:  
 Pa. NR 44/579535  
 Bylos NR. 55/62810

| ZEMĖS IR KITO NEKILNOJAMOJO TURTO KADASTRO IR REGISTRO VALSTYBĖS IMONĖ KLAIPĖDOS FILIALAS |     |             |       |          |                         |
|---|-----|-------------|-------|----------|-------------------------|
| GARCŽDAI, TILTO   |     | gatvė Nr. 2 |       |          |                         |
| Miestas   | Kv. | Skł.        | Raidė | Sudarė:  | <i>gax</i>              |
|   | 33  | 2           |       |          | /S.JAGMIENIĖ/           |
|   |     |             |       | Tikrino: | <i>A. ZABITIEVIČIUS</i> |
| M1: 500   | 199 | m           |       |          |                         |
| YBINĖ GRUPĖ Nr. 02 199 8 11 15.05.15  |     |             |       |          |                         |

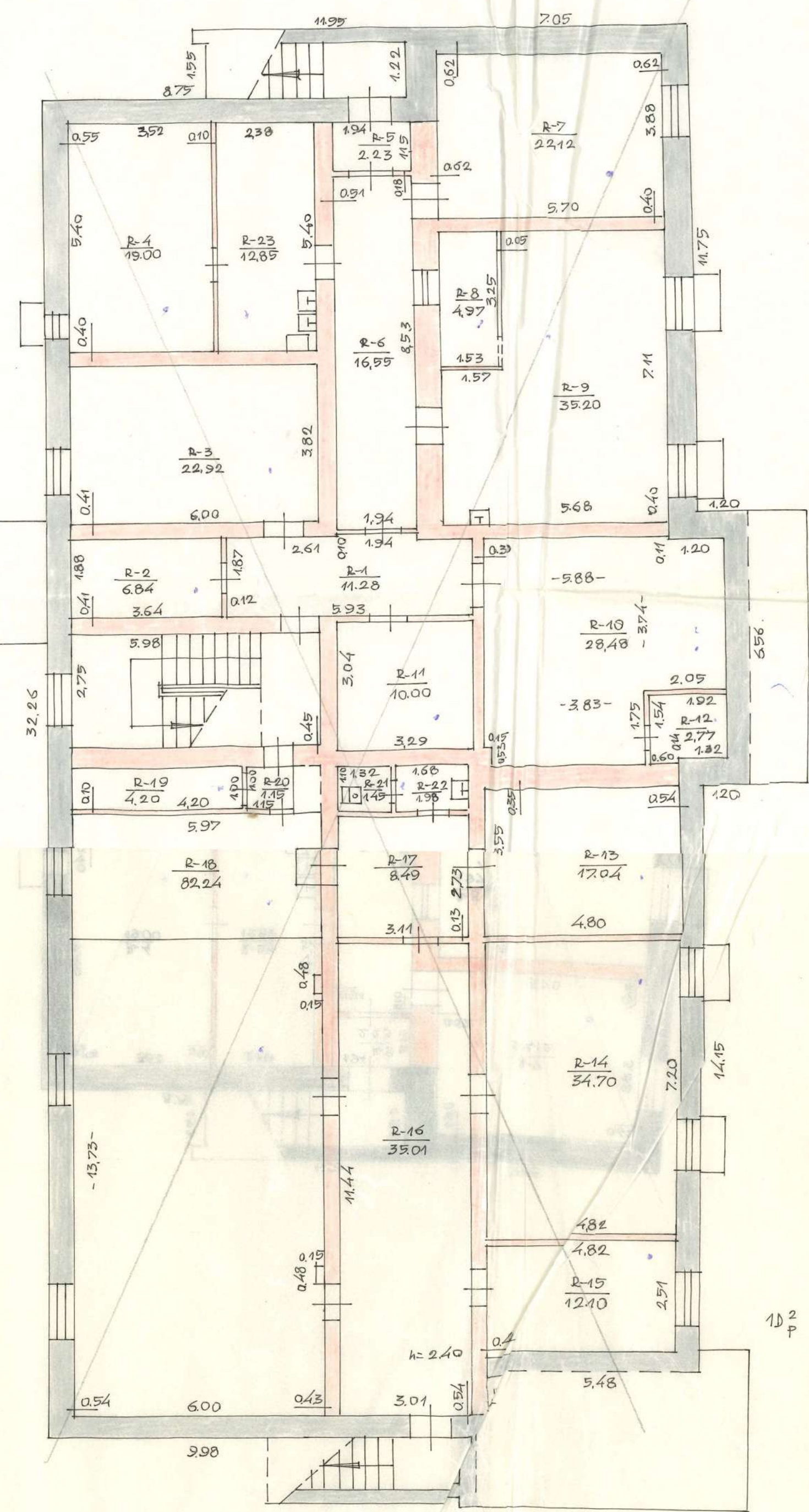
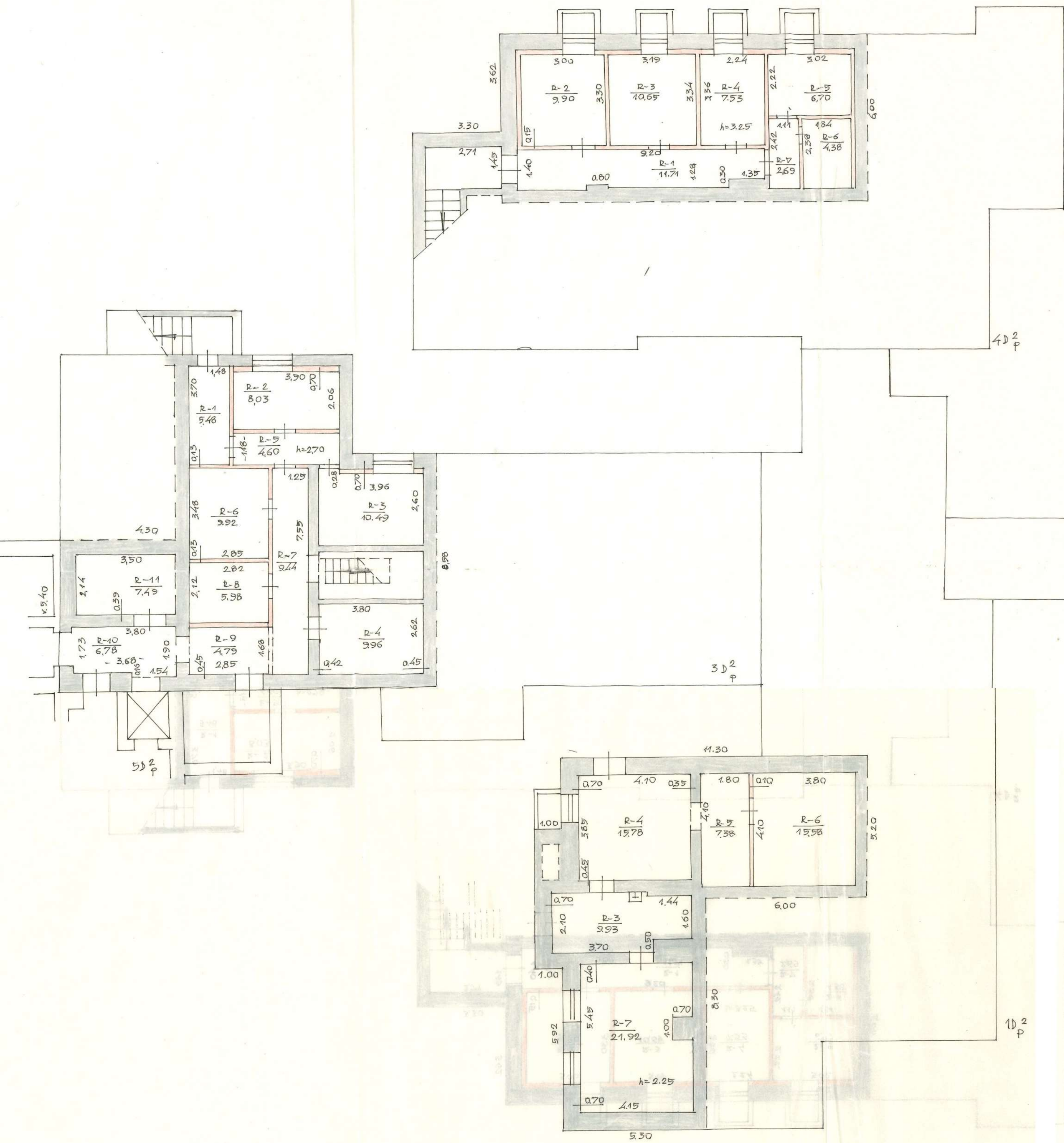

RŪSIS

ZĒMĒS DE PĀRĀRĀDĪTĀJĀMĀS PĀRĀRĀDĪTĀJĀMĀS  
 RĪCĪBĀS VALEŠĀNĀMĀS TĪKĀMĀS PĀRĀRĀDĪTĀJĀMĀS  
 ĒRĀCĪDAI, TILTO 2  
 33 2 10.12.2018. S. JACIMČIČE  
 20.12.2018. A. ZABĪTIEM  
 M: 400 8 11  
 ĶĀMĀRĪNĀS GRĀFĒS N. 02

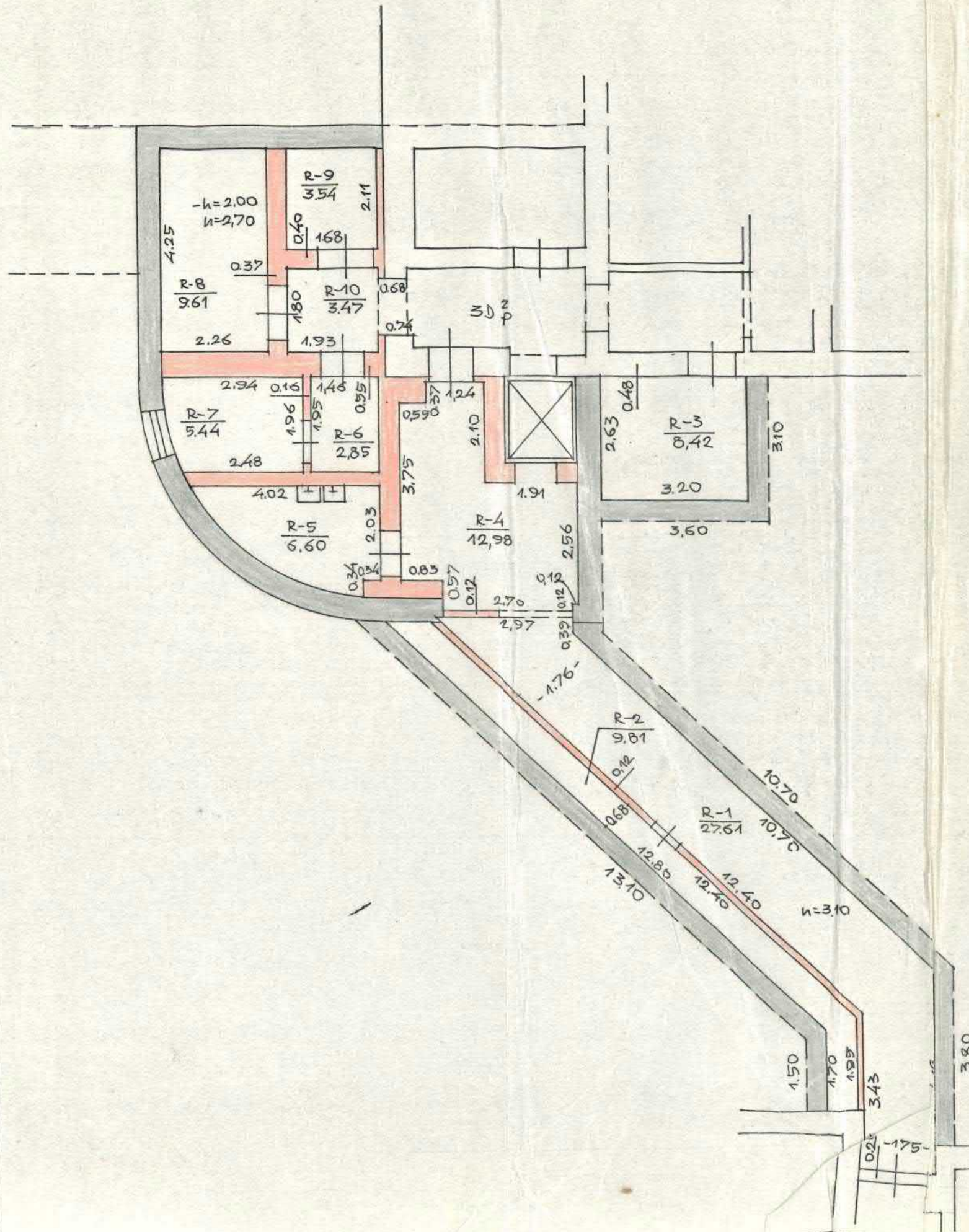

RŪSYS

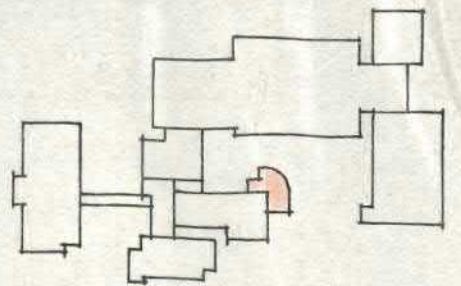

| ŽEMĖS IR KITO NEKILNOJAMOJO TURTO KADASTRO IR REGISTRO VALSTYBĖS ĮMONĖ KLAIPĖDOS FILIALAS |           |          |                              |                              |
|---|-----------|----------|------------------------------|------------------------------|
| GARCŽDAI, TILTO gatvė Nr. 2   |           |          |                              |                              |
| Miestas   | Kv.       | Skł.     | Raidė                        | Sudarė: <i>gao</i>           |
|   | 33        | 2        | SD <sup>2</sup> <sub>p</sub> | S. JAGMINIENE                |
|   |           |          |                              | Tikrino: <i>A. Zabitiene</i> |
| MI: 100   | 199... m. | ... mėn. | ... d.                       | A. ZABITIENE                 |
| GAMYBINĖ GRUPĖ Nr. 02   | 1998 m.   | 11       | 27                           | 15                           |

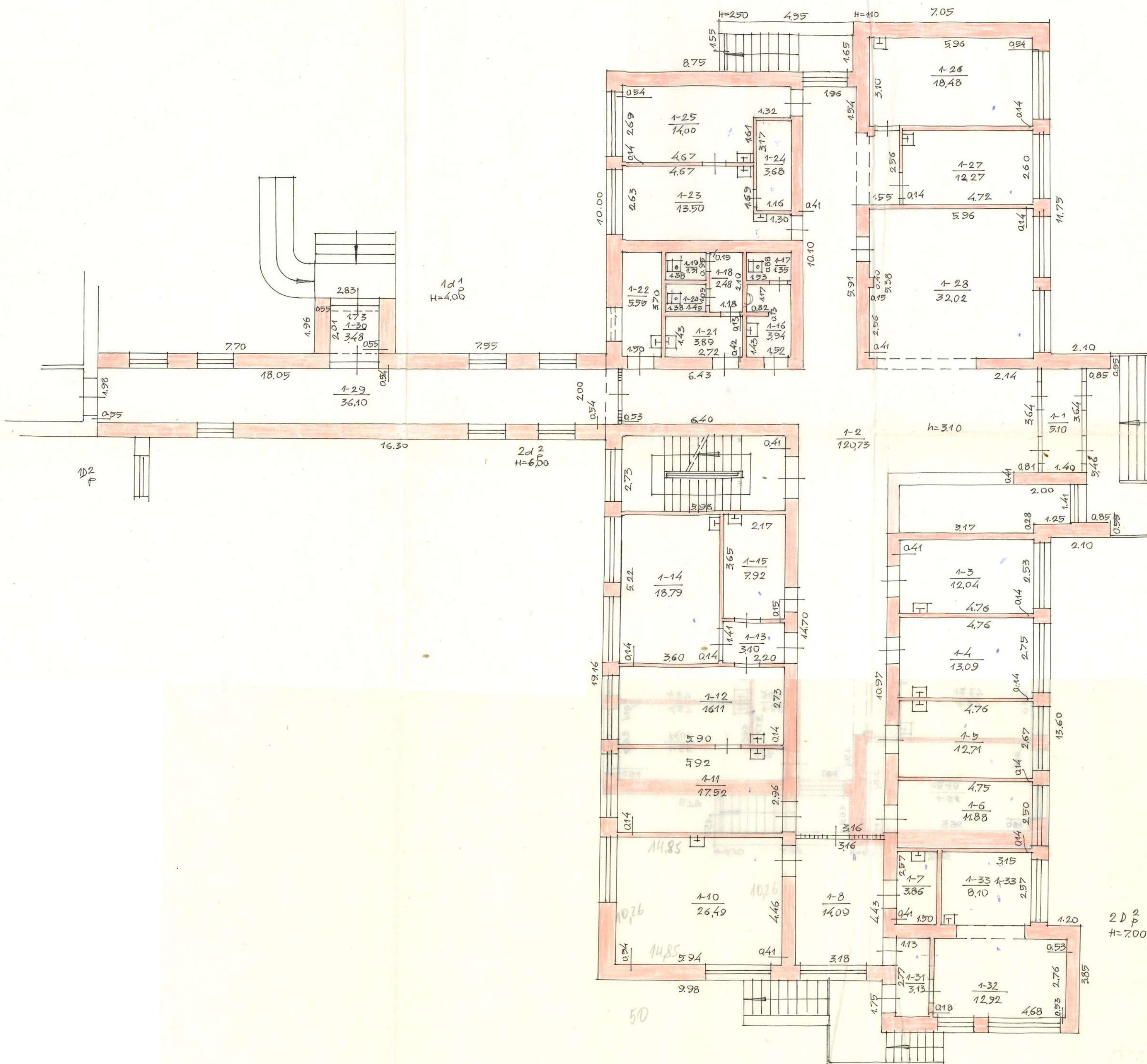

PIRMAS  
AUKŠTAS

| ZEMĒS IR KITO NEKILNOJAMOJO TURTO KADASTRO IR REGISTRO VALSTYBĒS (MONE) KLAIPĒDOS FILIJALAS |        |             |        |                              |
|---|--------|-------------|--------|------------------------------|
| GARCĶĀI, TILTO  |        | gatvė Nr. 2 |        |                              |
| Miestas   | Kv.    | Sk.         | Raidis | Sudars: <i>2D2</i>           |
|   | 33     | 2           | 2D2    | Š.JACIMVIENE                 |
|   |        |             |        | Tikrinot: <i>[Signature]</i> |
| MI: 100   | 190... | m.          | min.   | d. A.ZABITĒME                |
| GAMYBNĒ GRUPĒ Nr. 02  |        | 190.8 m.    | 11     | mā. 15/28                    |



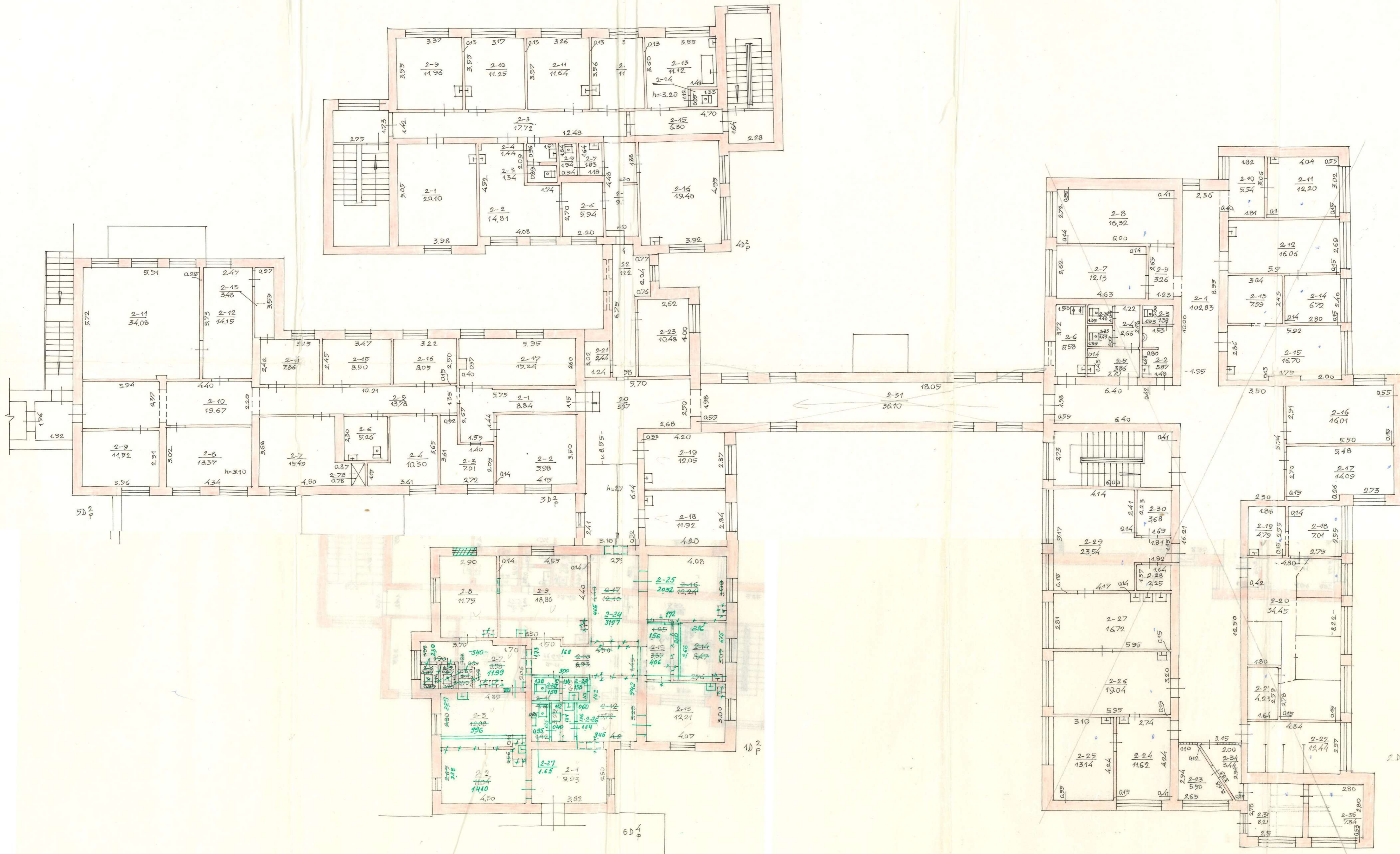

ANTRAS  
AUKŠTAS

10<sup>2/p</sup>  
 V PAKITIMAI UŽFIKSUOTI  
 2024 m. 05 mėn. 04 d.  
 Elena Šarapliene  
 Architektė

GRATIS IR TIKŲ BEJAVIŠKAI PASIŪSUSIEMS MOKYTOJAMS IR  
 MOKYTOJŲ VALDYTOJAMS PASIŪSUSIEMS MOKYTOJAMS  
 GARCŽDAI, TILTO  
 33 2 302 415 S.JACMINIEMĖ  
 A-ZABITIEVIŲ  
 100 8 41 15

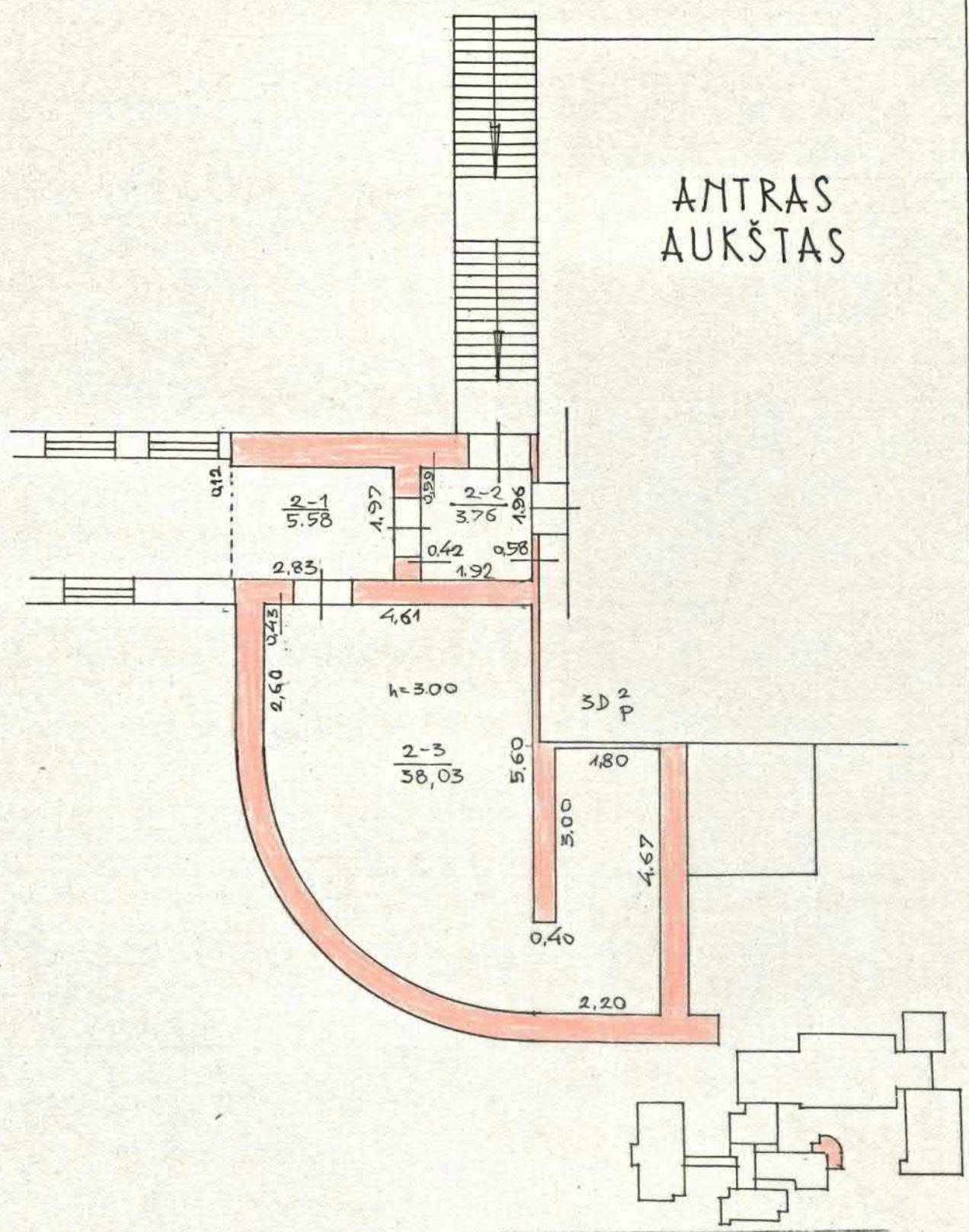

ZĒMĒS IR KĪTO NEKILNOJAMOJO TURTO KADASTRO IR REGISTRO VALSTYBĒS (MŌNĒ KLAIPĒDOS FILIALAS

|                             |        |     |          |                              |
|-----------------------------|--------|-----|----------|------------------------------|
| GARGŽDAI, TILTO gatvĒ Nr. 2 |        |     |          |                              |
| Miestas                     | Kv.    | Sk. | RaidĒ    | SudarĒ: <i>Jaun</i>          |
|                             | 33     | 2   | 5D 2 P   | /S. JAGM. XIEMĒ/             |
|                             |        |     |          | Tikrino: <i>A. ZabitieĶĒ</i> |
| M1: 400                     | 199... | m.  | ...      | mĀn ... d. /A. ZABITIEĶĒ/    |
| GAMYBINĒ GRUPĒ Nr. 02.      |        |     | 199 8 m. | 11 mĀn. 31 d.                |

# PUSRŪSIS

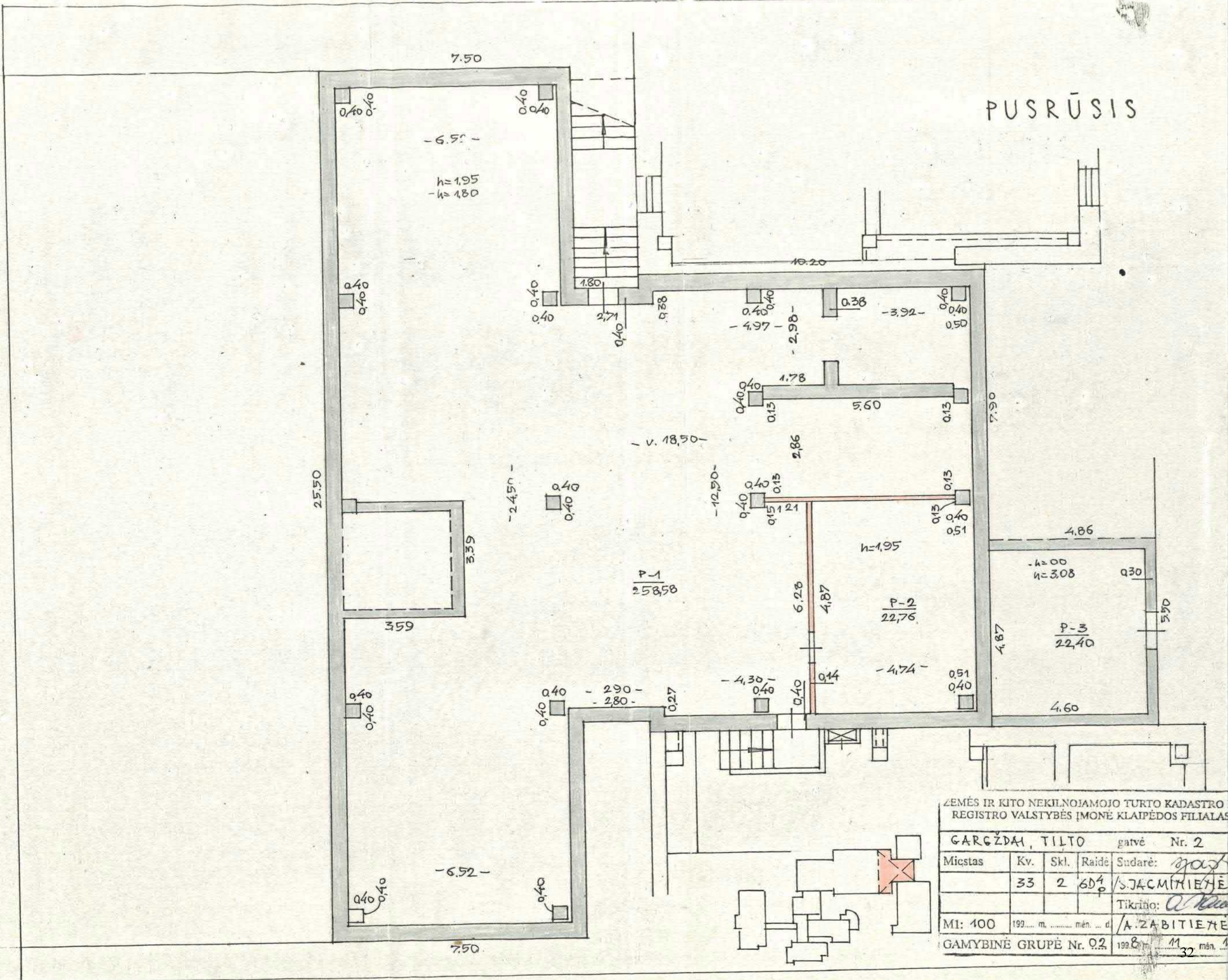

ZEMĒS IR KĪTO NEKILNOJAMOJO TURTO KADASTRO REĢISTRO VALSTYBĒS ĪMONĒ KLAIPĒDOS FILIALAS

GARGŽDAI, TILTO gatvė Nr. 2

| Miestas               | Kv.     | Sk. | Raidė | Sudarė:                     |
|-----------------------|---------|-----|-------|-----------------------------|
|                       | 33      | 2   | 604 p | S.JACMIETĒ                  |
|                       |         |     |       | Tikrinò: <i>[Signature]</i> |
| MI: 100               | 199...  | m.  | ...   | mėn. ... d. / A.ZABITIEĒ    |
| GAMYBINĒ GRUPĒ Nr. 02 | 1998... | m.  | ...   | mėn. 11 32                  |

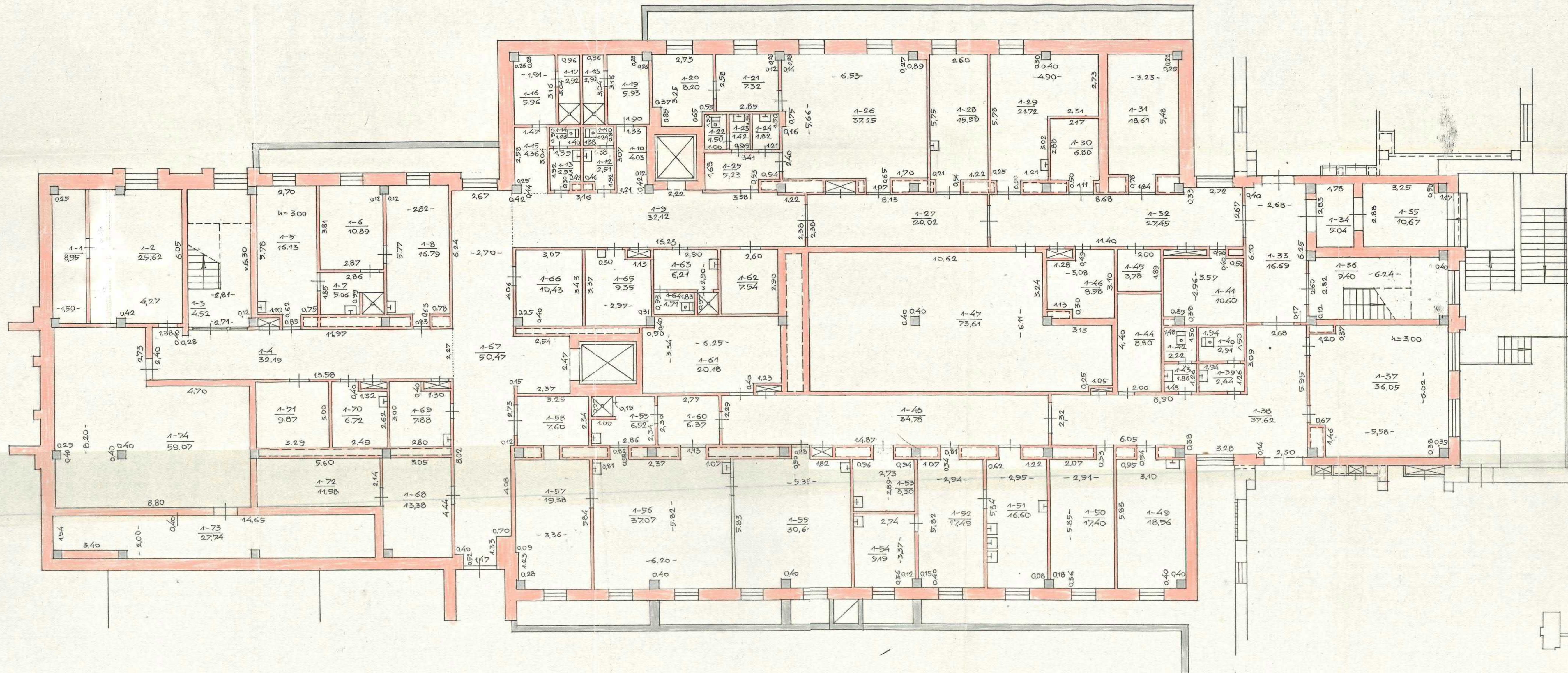

COKOLINIS  
AUKŠTAS

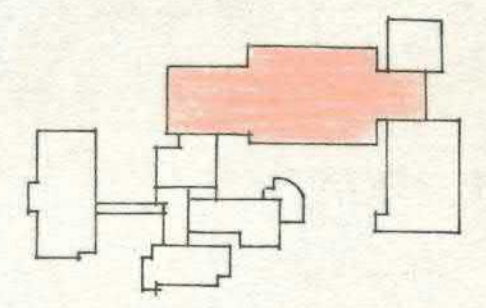

|   |       |      |                    |                      |                     |  |
|---|-------|------|--------------------|----------------------|---------------------|--|
| ZEMĒS IR KĪTO NEKILNOJAMOJO TURTO KADASTRO IR REGISTRĀLĀ VALSTYBĒS ĪMONE KĻAIPĒDOS FILIĀLAS |       |      |                    |                      |                     |  |
| CARGŽDAI,   |       |      | TILTO gatve, Nr. 2 |                      |                     |  |
| Miestas   | Kv.   | Sk.  | Raide              | Sudārē:              | <i>S. JAGMUIEVE</i> |  |
|   | 33    | 2    | 64 p               | Tikrino:             | <i>A. ZABITIEVA</i> |  |
| MI: 100   | 199 m | mān. | o                  | 1988 m. 11. mēn. 15. |                     |  |
| GAMYBINĒ GRUPĒ Nr. 02   |       |      |                    |                      |                     |  |

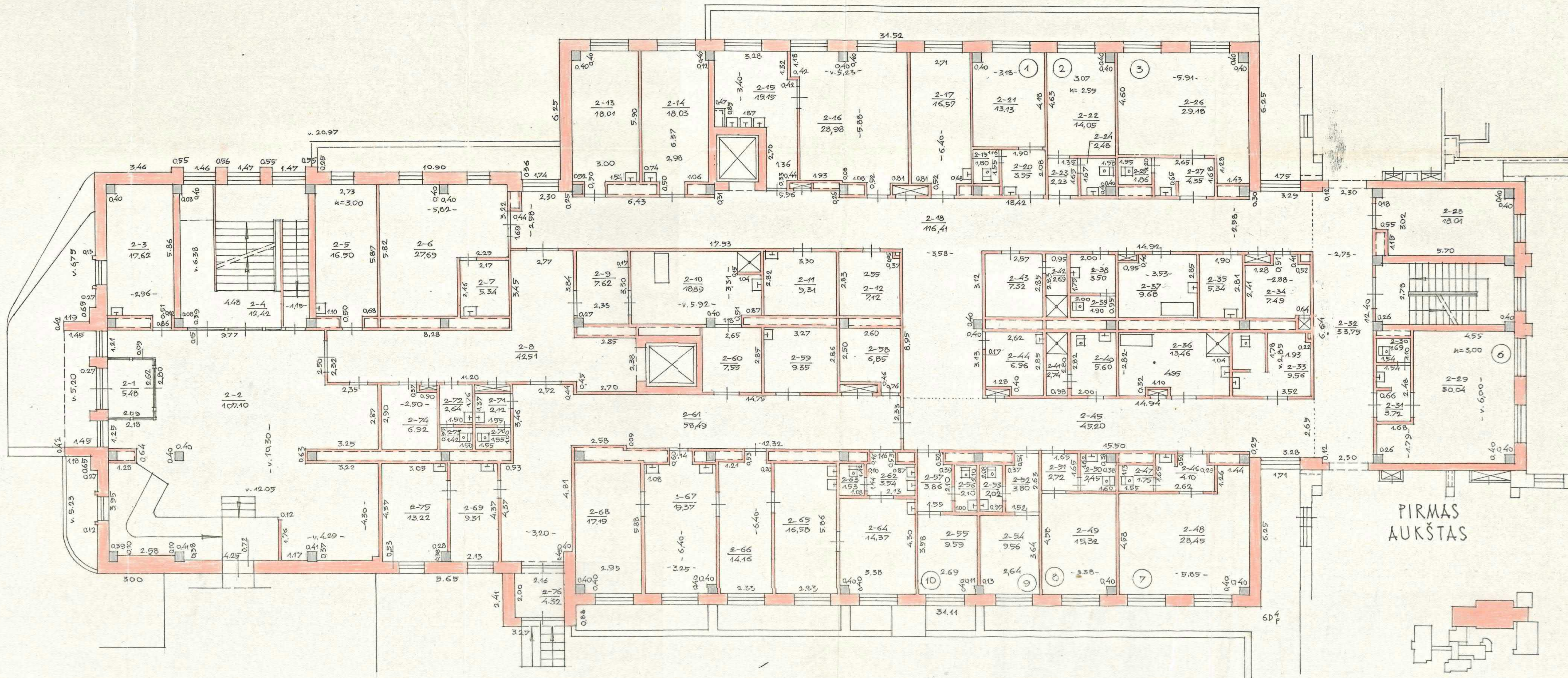

PIRMAS  
AUKŠTAS

|   |       |     |       |        |                       |  |
|---|-------|-----|-------|--------|-----------------------|--|
| ZEMĒS IR KĪTO NEKILNOJAMOJO TURĪGĀ KADASTRO IR REGISTRO VALSTYBĒS (MŌNE KLĀPĒDOS FILIJĀLAS) |       |     |       |        |                       |  |
| CARGĒDAI, TILTO gatvĒ Nr. 2   |       |     |       |        |                       |  |
| Miestas   | Kv.   | Sk. | Raid. | Sadar. | SĀKUMNĪKĒNE           |  |
|   | 33    | 2   | 6D    |        | TĪKRINO: A. ZABITIENE |  |
| M1: 100   | 100 m |     |       |        | A. ZABITIENE          |  |
| GAMYBINĒ GRUPĒ Nr. 02   |       |     |       |        |                       |  |

ANTRAS AUKŠTAS

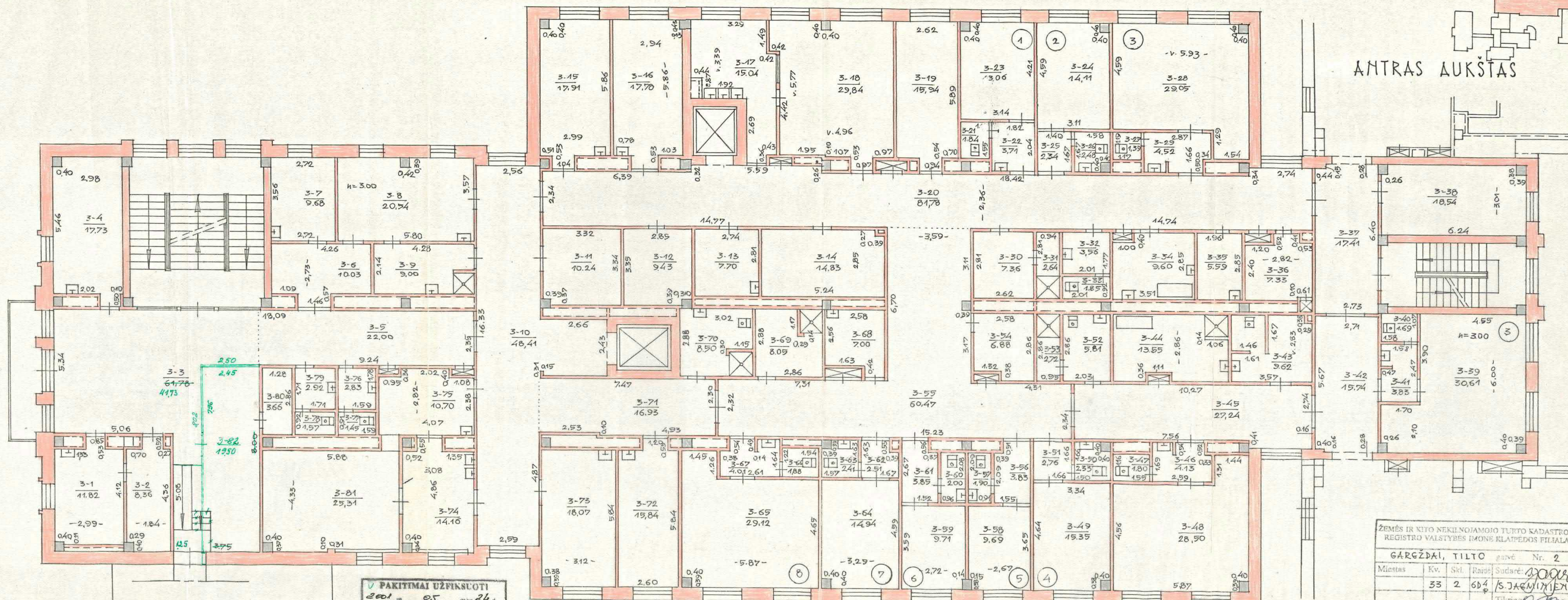

PAKĪTĪMAI UZFIKSUOTI  
2001 m. 05. mēn. 24. d.  
E. Šapovalova  
Arhitekta

|  |       |     |       |                             |
|--|-------|-----|-------|-----------------------------|
| ZĒMĒS IR ĶĪTO NEKILNOJAMOJO TURTO KADASTRO IR REGISTRĀ VALSTYBES IMONE KLĀTĒDOS FILIALAS |       |     |       |                             |
| GĀRGŽDAI, TILTO garv. Nr. 2  |       |     |       |                             |
| Miestas  | Kv.   | Sk. | Raidē | Sudarē: <i>[Signature]</i>  |
|  | 33    | 2   | 604 p | S. JAGMINIENE               |
|  |       |     |       | Tikrinā: <i>[Signature]</i> |
|  |       |     |       | A. ZABITIENE                |
| Mē: 100  | 199 m |     |       |                             |
| GAMYBINĒ GRUPĒ Nr. 02 199 B m 11 mēn 15 d  |       |     |       |                             |

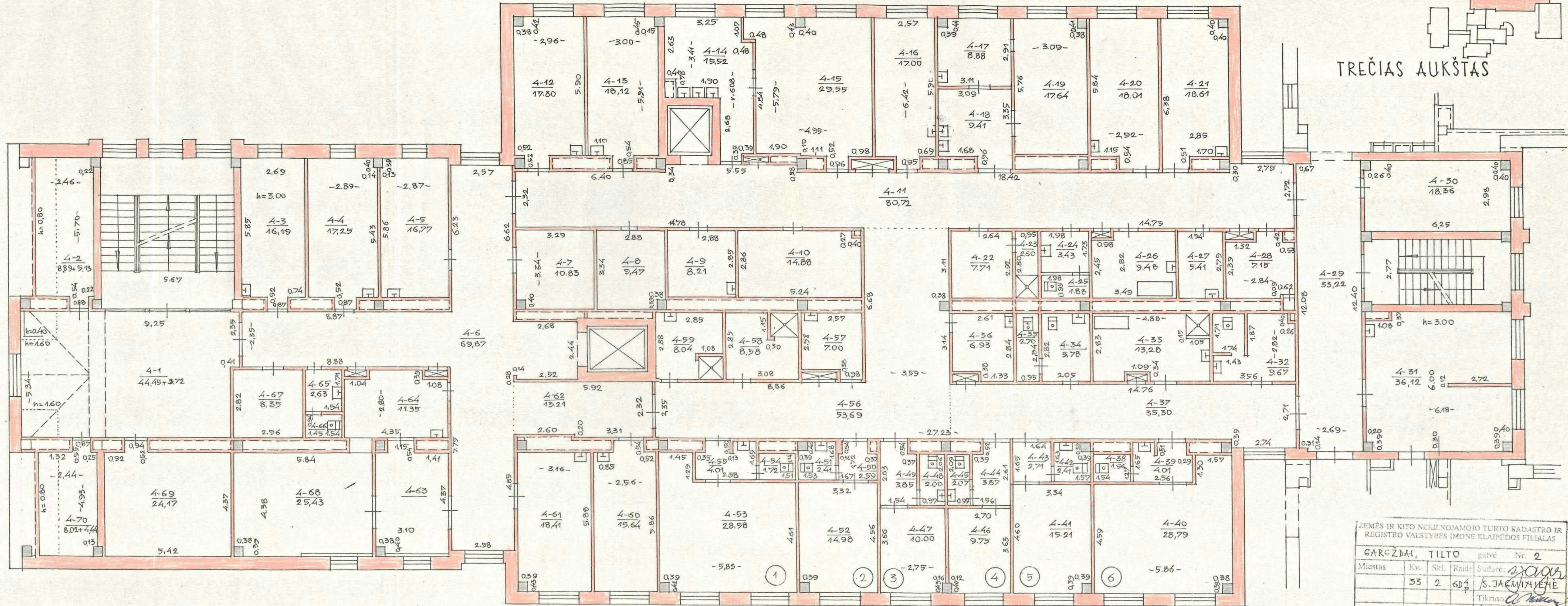

TREČIAS AUKŠTAS

|  |         |     |             |          |                      |
|--|---------|-----|-------------|----------|----------------------|
| ZEMĒS IR KITO NEKILNOJAMOJO TURTO KADASTRO IR REĢISTRO VALSTYBES IEMONE KLAIPĒDOS FILIALAS |         |     |             |          |                      |
| GARGŽDAI, TILTO  |         |     | gatvė Nr. 2 |          |                      |
| Miestas  | Kv.     | Sk. | Raide       | Sudarē:  | <i>S. JAGMIŅIENE</i> |
|  | 53      | 2   | 604 p       | Tikrino: | <i>A. ZABITIENE</i>  |
| MI:  | 199. m. |     |             | 199. g.  | 11. mēn. 15.         |
| GAMYBINĒ GRUPĒ Nr. 02  |         |     |             |          |                      |

# KETVIRTAS AUKŠTAS

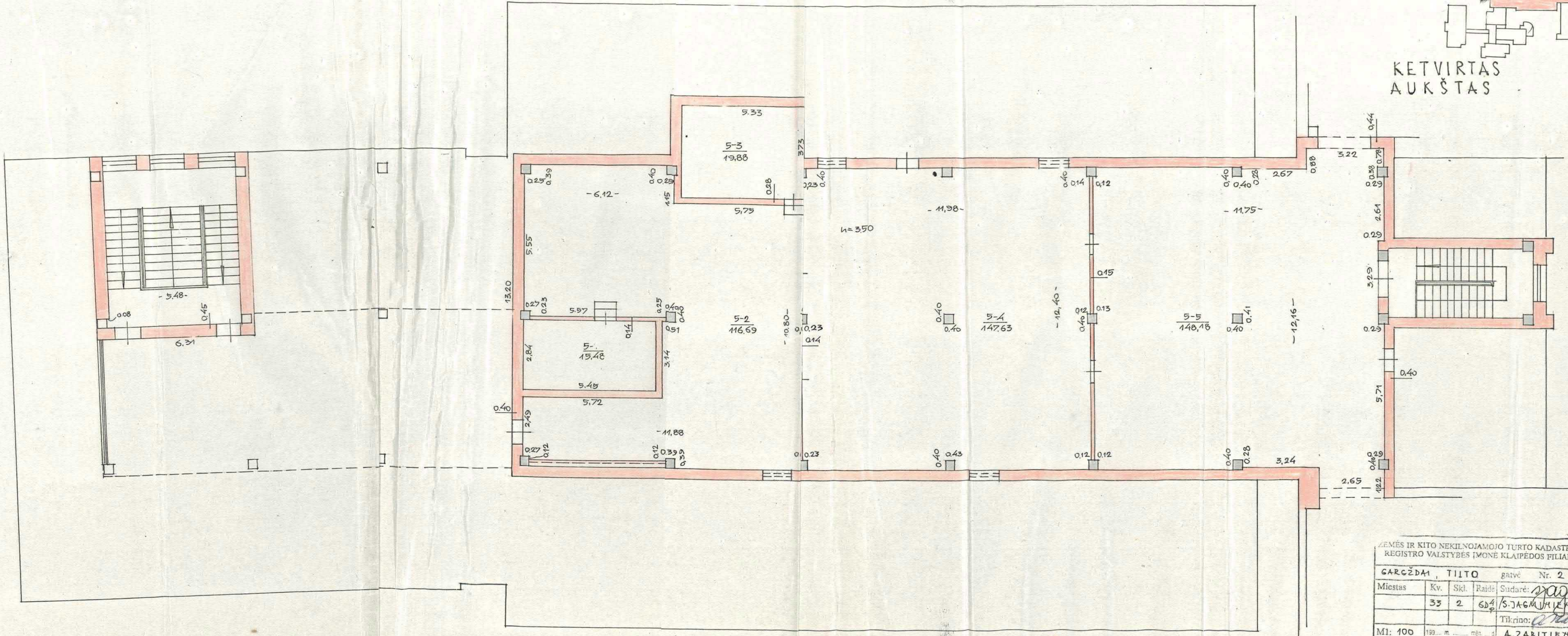

ZEMĒS IR KITO NEKILNOJAMOJO TURTO KADASTRO IR REGISTRO VALSTYBĒS (MŌNĒ KLAIPĒDOS FILIALAS)

|                       |            |             |                             |
|-----------------------|------------|-------------|-----------------------------|
| GARCŽDAI, TILTO       |            | gatvĒ Nr. 2 |                             |
| Miestas               | Kv.        | Skļ.        | RaidĒ SudarĒ: <i>SPAK</i>   |
|                       | 33         | 2           | 6D4 /S.JAGMURĒĒĒ/           |
|                       |            |             | Tikrino: <i>A. ZabitiĒs</i> |
| MI: 100               | 199. m.    | mĒn.        | A. ZABITIĒS                 |
| GAMYBINĒ GRUPĒ Nr. 02 | 199. B. m. | 11 mĒn.     | 35                          |

PUSRŪSIS

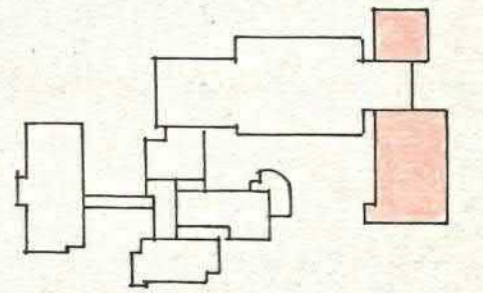
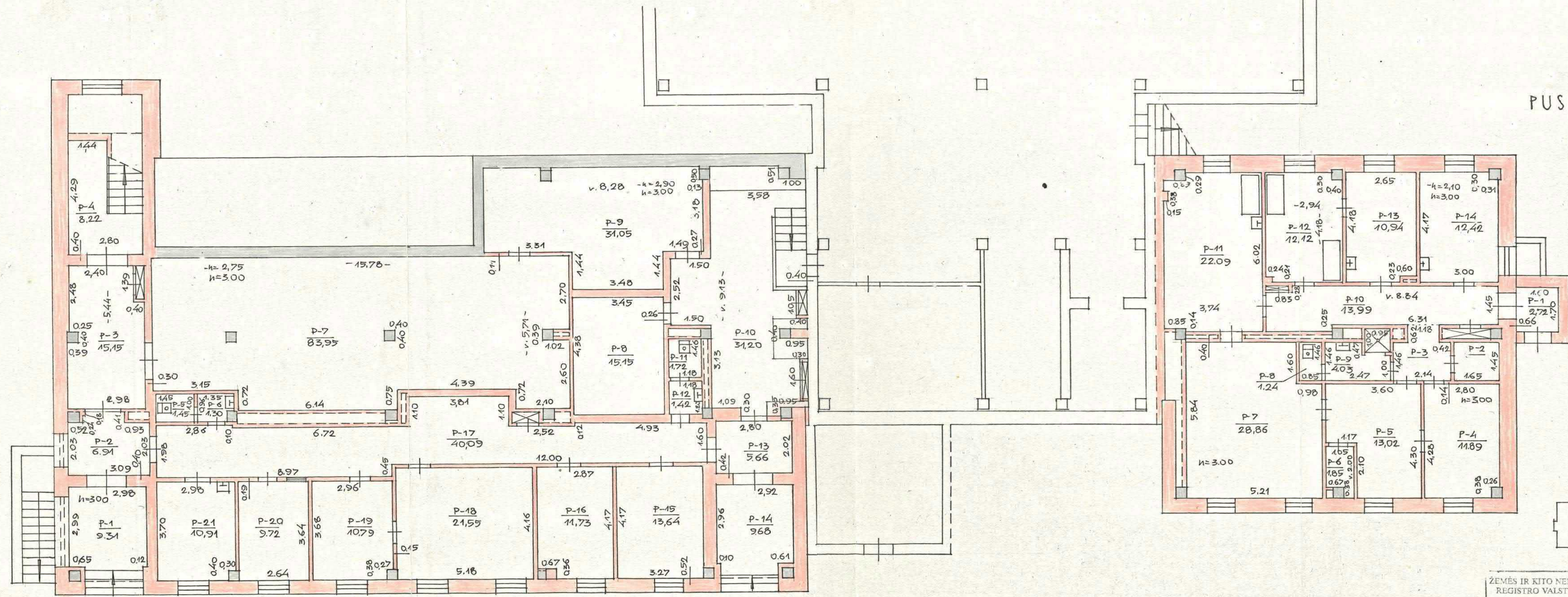

|  |         |      |       |                              |
|--|---------|------|-------|------------------------------|
| ZĒMĒS IR KĪTO NEKILNOJAMOJO TURTO KADASTRO IR REGISTRO VALSTYBES (MŌNE KLAIPĒDOS FILIALAS) |         |      |       |                              |
| CARGZDAI, TĪLTO  |         |      | gatvĒ | Nr. 2                        |
| Miestas  | Kv.     | Sk.  | Raide | SudarĒ: <i>JAGS</i>          |
|  | 33      | 2    | 80    | SJAGMĪVĒME                   |
|  |         |      |       | Tikrino: <i>A. ZABITĪENE</i> |
| MI: 400  | 193. m. | mĒn. |       | A. ZABITĪENE                 |
| GAMYBINĒ GRUPĒ Nr. 02  |         |      |       | 1928. m. 11. mĒn. 15.        |

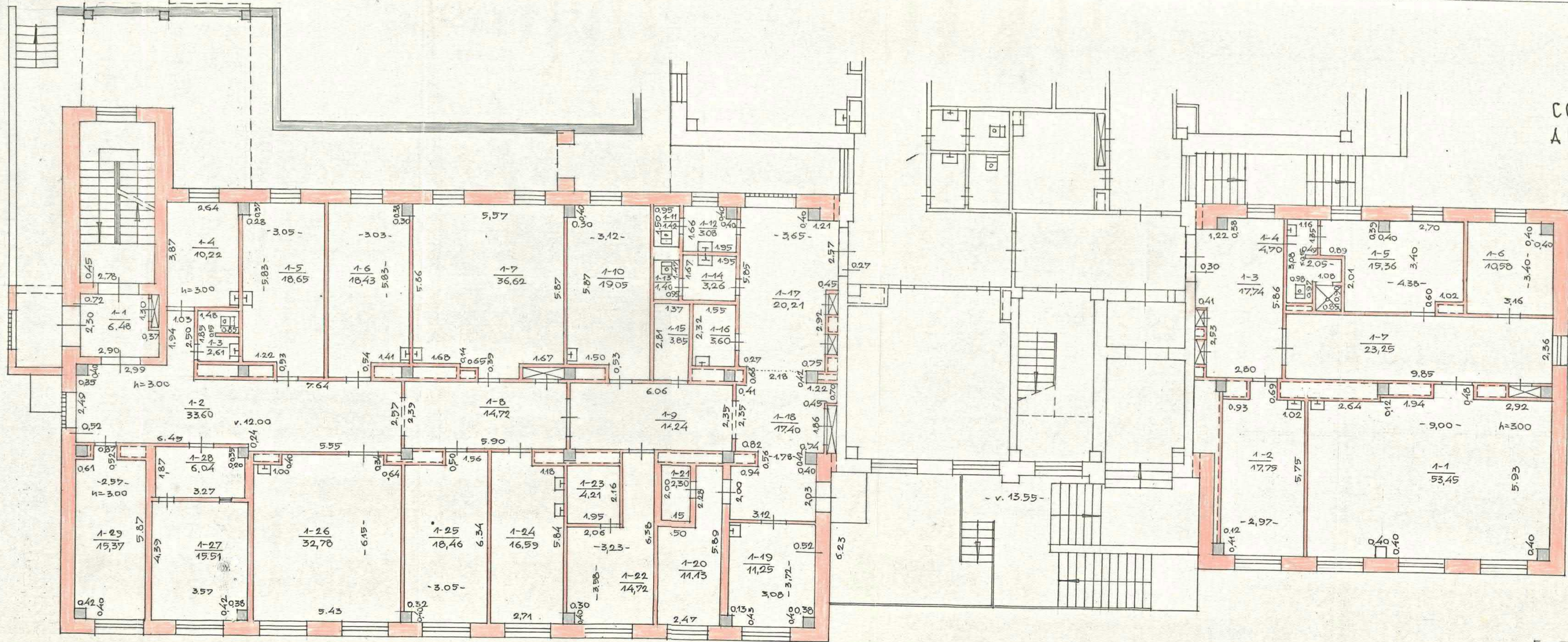

COKOLINIS  
AUKŠTAS

| ŽEMĖS IR KITO NEKILNOJAMOJO TURTO KADASTRO IR REGISTRO VALSTYBĖS ĮMONE KLAIPĖDOS FILIALAS |       |      |         |                             |    |
|---|-------|------|---------|-----------------------------|----|
| GARGŽDAI, TILTO g. Nr. 2  |       |      |         |                             |    |
| Miestas   | Kv.   | Skł. | Paide   | Sudarė: <i>2009</i>         |    |
|   | 33    | 2    | 80%     | S. JACMINIENE               |    |
|   |       |      |         | Tikrinė: <i>[Signature]</i> |    |
| MI: 100   | 139 m |      |         | A. ZABITIEVA                |    |
| GAMYBINĖ GRUPĖ Nr. 02   |       |      | 1998 m. | 11 mėn.                     | 15 |

PIRMAS  
AUKŠTAS

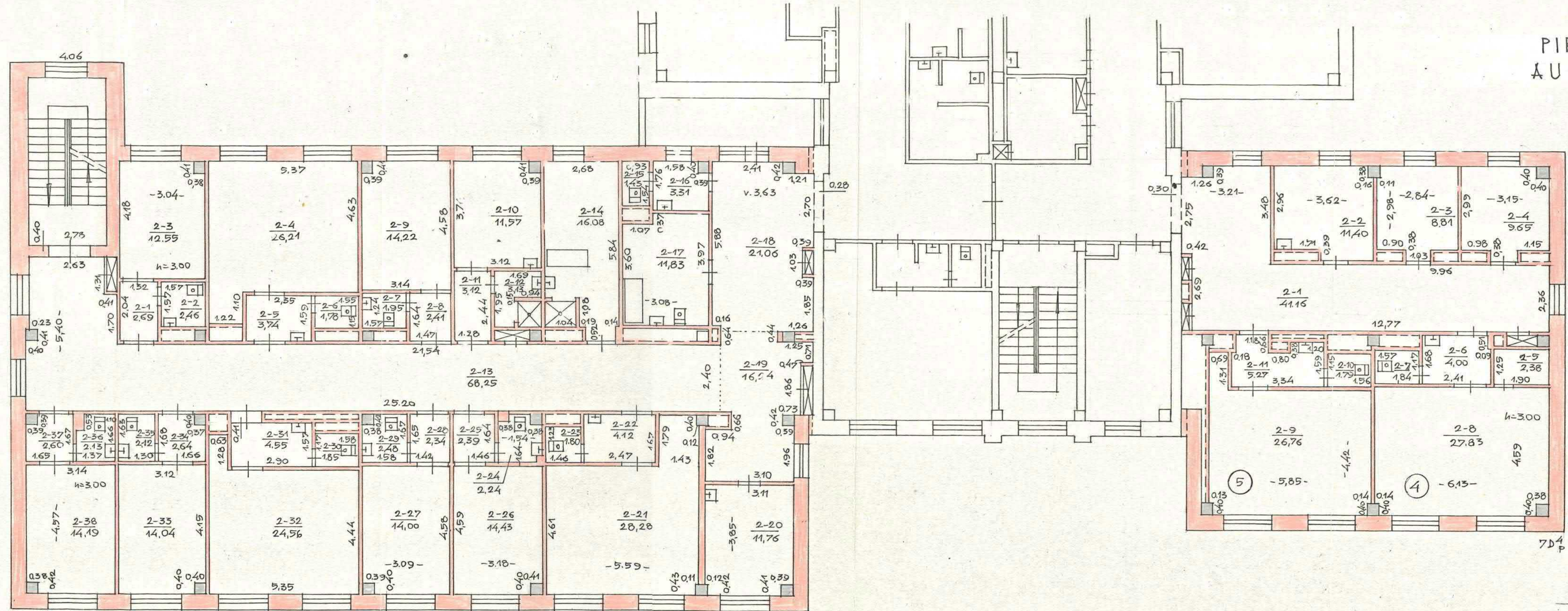

8D4 p

| ZEMĒS IR KĪTO NEKILNOJAMOJO TURTO KADASTRO IR REGISTRO VALSTYBĒS ĪMONE KLĀPĒDOS FIJALAS |     |     |      |               |                     |
|---|-----|-----|------|---------------|---------------------|
| CARGŽDAI, TILTO   |     |     |      | gatve         | Nr. 2               |
| Miestas   | Kv. | Sk. | Reģ. | Sadarb.       | <i>7D4</i>          |
|   | 33  | 2   | 8D4  | /S.JACOMIENE/ |                     |
| M1: 100   | 199 | m.  | mān. | Tikrino:      | <i>A. ZABITIEKS</i> |
| GAMYBINĒ GRUPĒ Nr. 02   |     | 199 | 8 m. | 11            | mān. 15             |

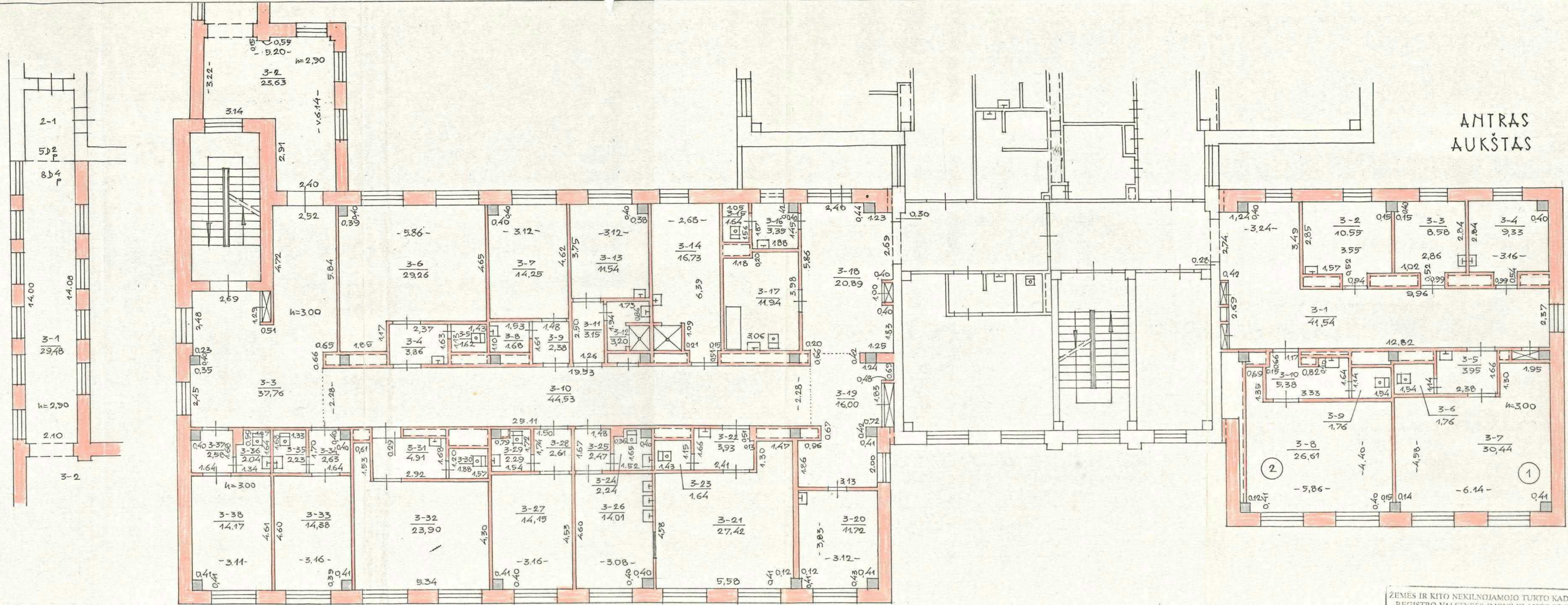

ANTRAS AUKŠTAS

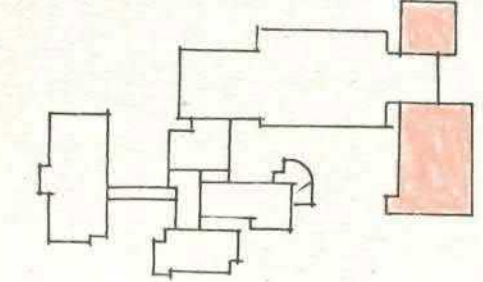

ZEMĒS IR KĪTO NEKILNOJAMOJO TURTO KADASTRO IR REGISTRO VALSTYBĒS ĪMONE KLAIPĒDOS FILIALAS

|                              |        |      |        |
|------------------------------|--------|------|--------|
| GARGŽDAI, TILTO gatvė Nr. 2  |        |      |        |
| Miestas                      | Kv.    | Skj. | Raidis |
|                              | 33     | 2    | 80%    |
| Sudarė: <i>gagr</i>          |        |      |        |
| Tikrino: <i>A. Zabitiene</i> |        |      |        |
| A. ZABITIENE                 |        |      |        |
| MI: 100                      | 199... | m    | ...    |
| GAMYBINĖ GRUPĖ Nr. 02        |        |      |        |
| 199                          | 0      | m    | 11     |
|                              |        |      | 41     |

TREČIAS  
AUKŠTAS

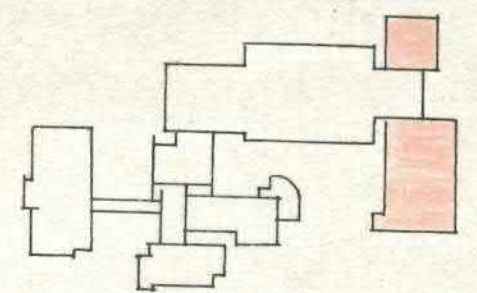
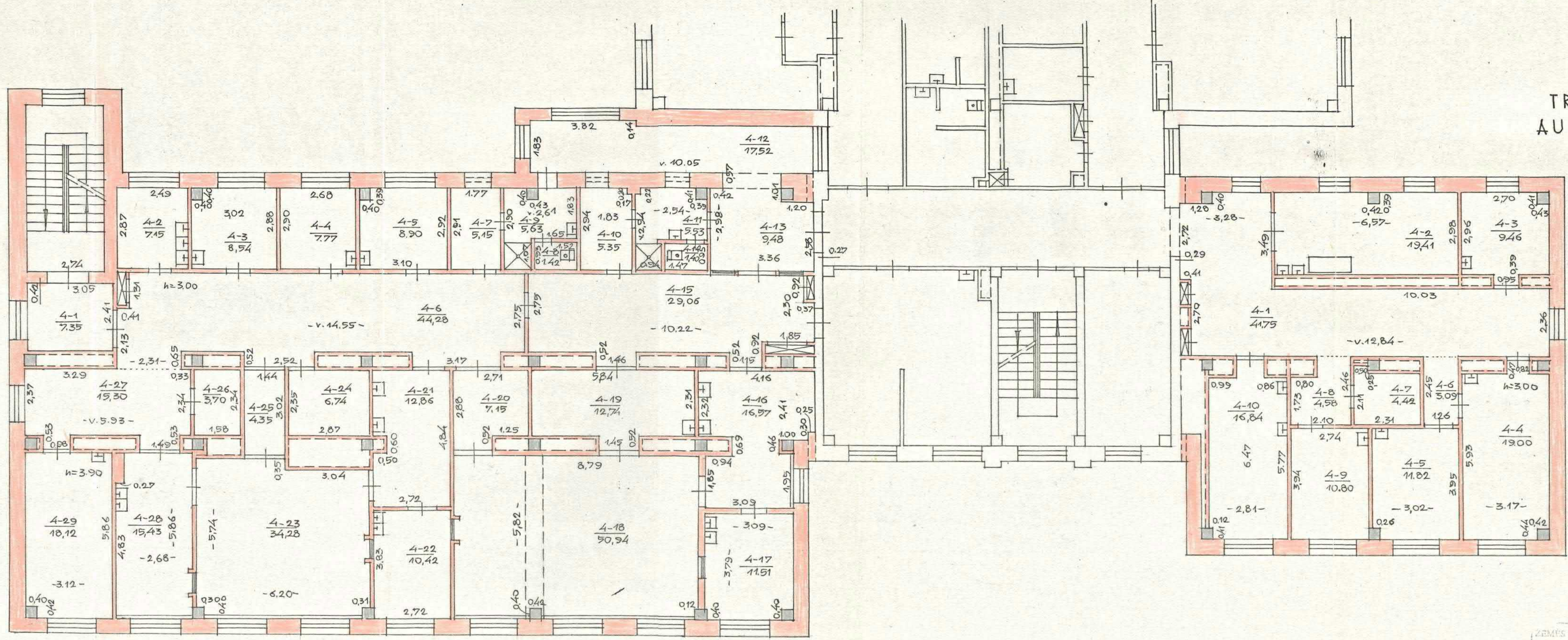

ZEMĖS IR KITO NEKILNOJAMOJO TURTO KADASTRO IR REGISTRO VALSTYBĖS ĮMONE KLAIPĖDOS FILIJALAS

|                       |     |          |                               |
|-----------------------|-----|----------|-------------------------------|
| GARGŽDAI, TILTO       |     | partis   | Nr. 2                         |
| Miestas               | Kv. | Sk.      | Skaitis: <i>701/807</i>       |
|                       | 53  | 2        | /S. JACOMIKIENE/              |
|                       |     |          | Tikrinor: <i>A. Zabitienė</i> |
| MI: 100               | 193 |          | /A. ZABITIENĖ/                |
| GAMYBINĖ GRUPĖ Nr. 02 |     | 193.8 m. | 11 m. 192                     |

# KETVIRTAS AUKŠTAS

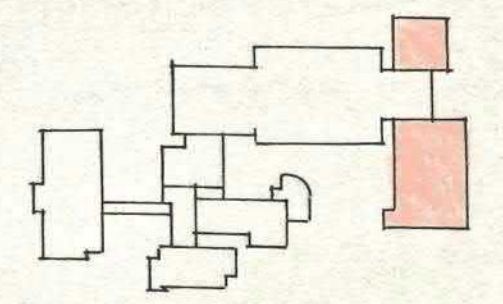
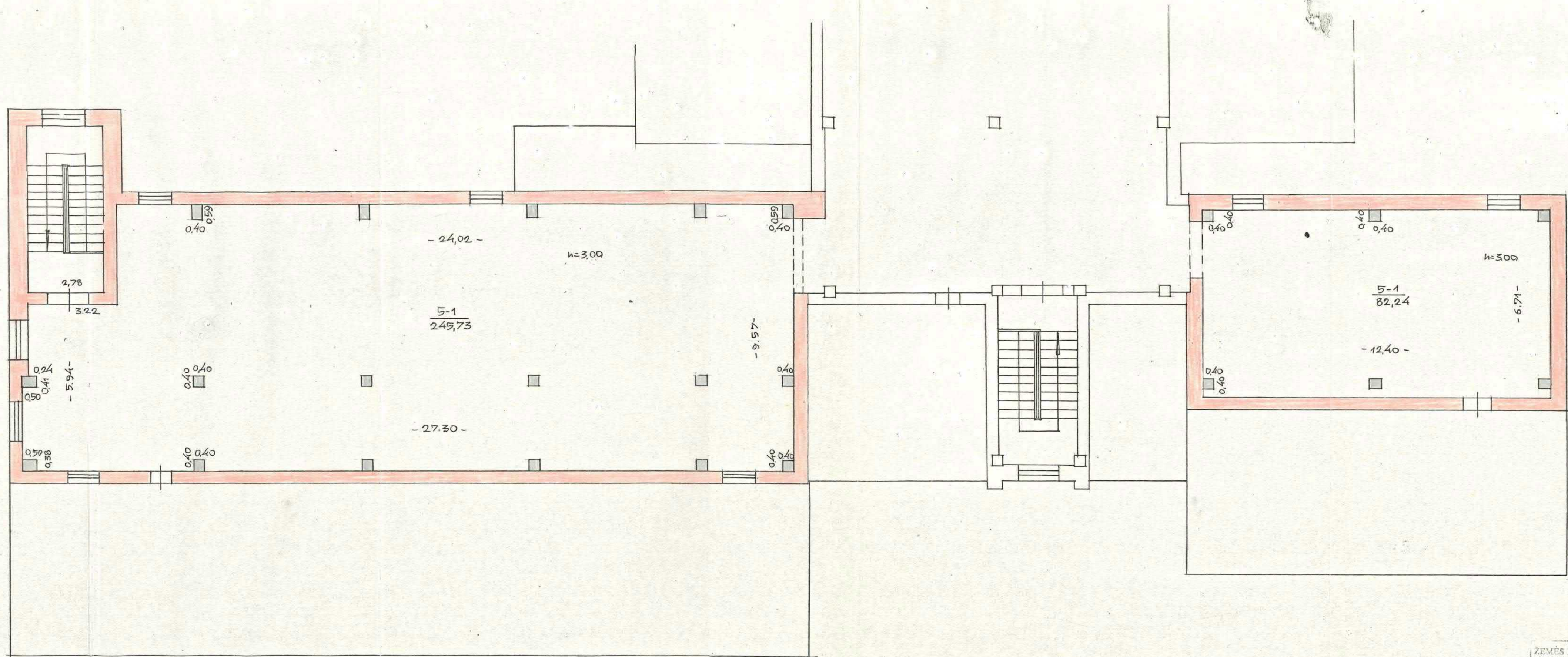

ŽEMĒS IR KITO NEKILNOJAMOJO TURTO KADASTRO IR  
REGISTRO VALSTYBĒS ĪMONĒ KLAIPĒDOS FILIALAS

|                       |         |               |            |
|-----------------------|---------|---------------|------------|
| GARGŽDAI, TILTO       |         | pašv.         | Nr. 2      |
| Micstas               | Kv.     | Sk.           | Daļa       |
|                       | 33      | 2             | 70%<br>80% |
| Sudarb:               |         | S. JASMINIENE |            |
| Tikrino:              |         | A. ZABITIENE  |            |
| M: 100                | 199. m. | man. d.       | 435        |
| GAMYBINĒ GRUPĒ Nr. 02 |         | 199.8 m.      | 11 mēn.    |

# PIRMAS AUKŠTAS

Drogo uos' teicams rēķins

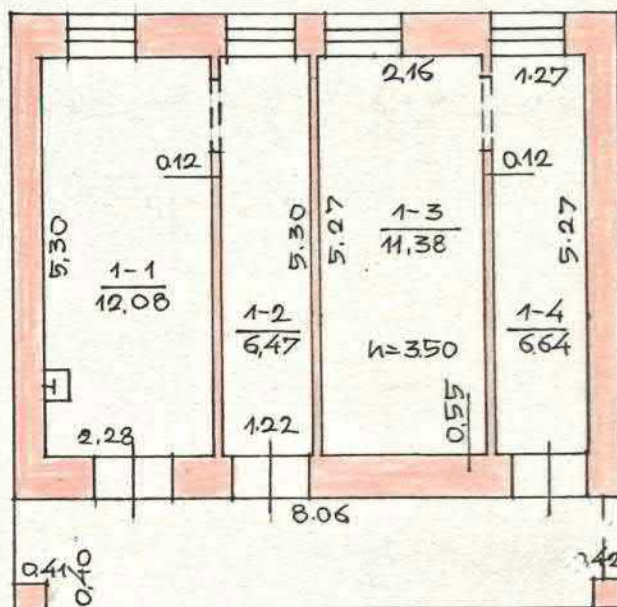

H=4.30

|  |               |         |                 |                              |
|--|---------------|---------|-----------------|------------------------------|
| ZĒMĒS IR ĪRTO PĒRILIKUMIEMĀJO TURTO KADASTRO IR REGISTRO VALSTYBĒS (MONE KLAIPĒDOS FILIALAS) |               |         |                 |                              |
| GARGŽDAI, TILTO gatvė Nr. 2  |               |         |                 |                              |
| Miegtas  | Kv.           | SW.     | Reids           | Sudare: <i>Jaoh</i>          |
|  | 33            | 2       | 9H <sub>p</sub> | /S.JAGMITIENE/               |
|  |               |         |                 | Tikrino: <i>A. Zabitiene</i> |
| MI: 100  |               |         |                 | /A. ZABITIENE/               |
| GAMYBĒ   | GRUPĒ Nr. 02. | 109.8 m | 11 mēn.         | 445 d.                       |

# PIRMAS AUKŠTAS

Tras 30 uostovine

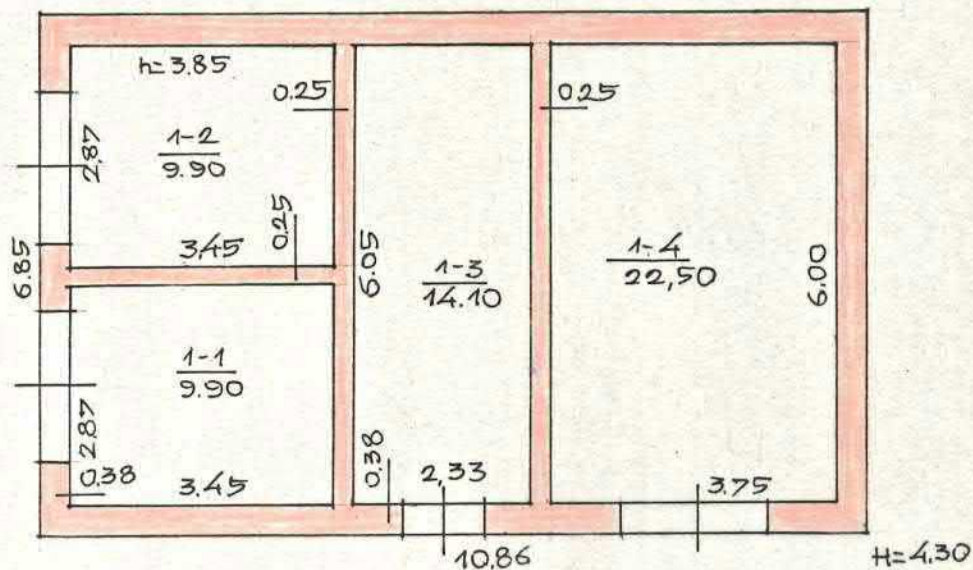

ZEMĒS IR KITO NEKILNOJAMOJO TURTO KADASTRO IR REGISTRO VALSTYBĒS ĪMONĒ KLAIPĒDOS FILIALAS

GARGŽDAI, TILTO gatvė Nr. 2

Mēģinās Kv. 33 Sēkl. 2 Raitē 1041p Sudarē: *garg*

Tikrino: *A. Zabitieks*

M1: 100 199... m. .... mėn. ... d. /A. ZABITIEKS/

GAMYBINĒ GRUPĒ Nr. 02 199... m. 11 mėn. 15 d.

Namų valdos techninės apskaitos  
**KORTELE**

|         |     |      |
|---------|-----|------|
|         | 33  | 2    |
| Miestas | Kv. | Skł. |

Adresas Sergėdai, Tiltas 2

| Data       | Valdytojas   | Valdo   | Valdymo pagrindas   | Invent. par. |
|------------|--|---|---|--------------|
|            | Klaipėdos rajono<br>ligoninė   | 10 <sup>2</sup> p   |   |              |
| 98.02.26   | Klaipėdos rajono<br>savivaldybės<br>Sergėdai pramūnės<br>arekatės medžiūras<br>centras<br>(patikėjimo teisė) | 28 <sup>2</sup> p   | Klaipėdos raj. valdybos<br>potvarkis Nr. 60<br>1997 m. 09 mėn. 25 d.  |              |
|            |  |   | Priėmimo perdavimo aktas<br>patv. 1997 m. 12 mėn. 22 d.   |              |
|            |  |   | To pastato 10 <sup>2</sup> p atskiri pėdai:<br>išpūstota 10 <sup>2</sup> p - 3D <sup>2</sup> p<br>išpūstota 2d <sup>2</sup> p - 4D <sup>2</sup> p |              |
| 1999.07.20 | KLAIPĖDOS<br>RAJONO SAVIVALDY-<br>BĖS TARYBA   | 10 <sup>2</sup> p, 2D <sup>2</sup> p<br>3D <sup>2</sup> p, 4D <sup>2</sup> p<br>5D <sup>2</sup> p, 6D <sup>2</sup> p<br>7D <sup>2</sup> p, 8D <sup>2</sup> p<br>9D <sup>2</sup> p, 10D <sup>2</sup> p | Pastatų priėmimo aktas<br>tvirtintas<br>1997 m. 04 mėn. 21 d.   |              |
|            |  |   | Pastatų priėmimo aktas<br>tvirtintas<br>1998 m. 11 mėn. 23 d.   |              |
|            |  |   | Klaipėdos Apskritis valdytojo<br>1999 m. 06 mėn. 30 d.  |              |

Žemės sklypo plotas m<sup>2</sup> 180

Priėmimo perdavimo aktas  
patv. 1998 m. 09 mėn. 21 d.

| Data     | Užstatytas plotas |                       |                    | Neužstatytas plotas |                   |               |          |                    |         |      |        |                  |             | Bendras sklypo plotas |                               |          |            |
|----------|-------------------|-----------------------|--------------------|---------------------|-------------------|---------------|----------|--------------------|---------|------|--------|------------------|-------------|-----------------------|-------------------------------|----------|------------|
|          | viso užstatyta    | tame skaiči.          |                    | viso                | kietas            |               |          | sodas, gėlynas, v. |         |      | daržis | naudingas plotas | kitos žemės |                       | viso neužsta-<br>tytas plotas | išskirta | naudojimas |
|          |                   | po pagrind. pastatais | po kitie pastatais |                     | asfaltas, betonas | lauko akmenys | šaligat. | seklas             | gėlynas | veja |        |                  |             |                       |                               |          |            |
| 98.11.15 | 3697              | 3697                  |                    | 3375                | 1604              |               | 1771     |                    |         |      |        |                  |             |                       | 8704                          |          | 12409      |

Pastatų skaičius sklype ir jų plotas m<sup>2</sup>

| Data          | Pastatų skaičius |                  |           | Gyvenamųjų patalpų |              |                          |                    |                      |                   |                |                | negyvenamųjų patalpų |                         |                   | Bendras plotas |                     |         |          |
|---------------|------------------|------------------|-----------|--------------------|--------------|--------------------------|--------------------|----------------------|-------------------|----------------|----------------|----------------------|-------------------------|-------------------|----------------|---------------------|---------|----------|
|               | viso pastatų     | pagrin-<br>dinių | pagalbinų | butų skaičius      | kambarių sk. | bendras naudingas plotas | tame skaičiuje     |                      |                   | kitos patalpos |                | bendras plotas       | pagrin-<br>dinis plotas | pagalbinis plotas |                |                     |         |          |
|               |                  |                  |           |                    |              |                          | gyv. kam-<br>barių | darbo ir verslo pat. | pagalbinų patalpų | rūsio patalpų  | garažo patalpų |                      |                         |                   |                | technikinių patalpų |         |          |
| 98.11.15      | 10               | 10               |           |                    |              |                          |                    |                      |                   |                |                | 100815               |                         |                   | 9873.43        | 4527.90             | 5350.58 | 10886.63 |
| 2009<br>05.24 | 10               | 10               |           |                    |              |                          |                    |                      |                   |                |                | 100815               |                         |                   | 9881.98        | 4524.24             | 5357.74 | 10890.13 |



## Pagrindinio pastato, jo dalių ir priestatų kadastro duomenys

|         |                    |              |   |
|---------|--------------------|--------------|---|
| Adresas | Gatvė, Nr.         | TIKTO        | 2 |
|         | Kaimas (miestelis) |              |   |
|         | Miestas            | GARGZDŲ m.   |   |
|         | Savivaldybė        | KLAIPĖDOS R. |   |

## Pagrindinio pastato ir jo dalių kadastro duomenys

| Kadastro duomenys             | Kodas | Pagrindinis pastatas                | Rūsysis (pusrūšis)  | Pastogės patalpos |
|-------------------------------|-------|-------------------------------------|---------------------|-------------------|
| Duomenys užfiksuoti           | X     | 2001 05 24                          | 2001 0524           |                   |
| Pažymėjimas plane             | X     | 1D2/P                               | R                   |                   |
| Paskirtis                     |       | GYDYMO                              | X                   | X                 |
| Pavadinimas                   | X     | LIGONINĖ                            | X                   | X                 |
| Statybos metai                | X     | 1958                                | 1958                |                   |
| Rekonstrukcijos metai         | X     | 1969, 1997, 2001                    | -                   |                   |
| Baigtumas %                   | X     | 100                                 | 100                 |                   |
| Aukštų skaičius               | X     | 2                                   | X                   | X                 |
| Tūris m <sup>3</sup>          | X     | 1260                                | 291                 |                   |
| Bendras plotas m <sup>2</sup> | X     | 454,30                              | 70,59               |                   |
| Pamatai                       |       | MONOLITINIS BETONAS                 | X                   | X                 |
| Sienos                        |       | PLYTŲ MŪRAS                         | MONOLITINIS BETONAS |                   |
| Perdangos                     |       | G/B PLOKŠTĖS                        | G/B PLOKŠTĖS        |                   |
| Stogo konstrukcija            |       | ŠALYTINIS                           | X                   | X                 |
| Stogo danga                   |       | ASBESTCEM. LAUŠTAI                  | X                   | X                 |
| Išorės apdaila                |       | TINKUOTA                            | TINKUOTA            |                   |
| Pertvaros                     |       | PLYTŲ MŪRAS                         | MONOLITINĖS, PLYTŲ  |                   |
| Grindys                       |       | LINDLEIHAUS, PLYTELĖS               | BETONO              |                   |
| Langai                        |       | MEDINIAI<br>PLASTIKINIAI, ŽSTIKLIAI | MEDINIAI            |                   |
| Durys                         |       | MEDINĖS                             | MEDINĖS             |                   |
| Vidaus apdaila                |       | DAŽYTA                              | -                   |                   |
| Šildymas                      |       | VIENTINIS                           |                     |                   |
| Vandentiekis                  |       | MĪESTO                              |                     |                   |
| Kanalizacija                  |       | MĪESTO                              |                     |                   |
| Dujos                         |       | -                                   |                     |                   |
| Karštas vanduo                |       | MĪESTO                              |                     |                   |
| Elektra                       |       | YRA                                 |                     |                   |
| Viryklė                       |       | -                                   |                     |                   |

| Viso pastato                     |        |
|----------------------------------|--------|
| Bendras plotas m <sup>2</sup>    | 524,89 |
| Baigtumas %                      | 100    |
| Užstatytas plotas m <sup>2</sup> | 305    |
| Tūris m <sup>3</sup>             | 2151   |
| Stogo plotas m <sup>2</sup>      | 398    |

## Pagrindinio pastato dalių, priestatų kadastro duomenys

| Kadastro duomenys             | Priestatas |  |  |
|-------------------------------|------------|--|--|
| Duomenys užfiksuoti           |            |  |  |
| Pažymėjimas plane             |            |  |  |
| Pavadinimas                   |            |  |  |
| Statybos metai                |            |  |  |
| Rekonstrukcijos metai         |            |  |  |
| Baigtumas %                   |            |  |  |
| Aukštų skaičius               |            |  |  |
| Tūris m <sup>3</sup>          |            |  |  |
| Bendras plotas m <sup>2</sup> |            |  |  |
| Pamatai                       |            |  |  |
| Sienos                        |            |  |  |
| Perdangos                     |            |  |  |
| Stogo konstrukcija            |            |  |  |
| Stogo danga                   |            |  |  |
| Išorės apdaila                |            |  |  |
| Pertvaros                     |            |  |  |
| Grindys                       |            |  |  |
| Langai                        |            |  |  |
| Durys                         |            |  |  |
| Vidaus apdaila                |            |  |  |

| Kadastro duomenys             |  |  |  |
|-------------------------------|--|--|--|
| Duomenys užfiksuoti           |  |  |  |
| Pažymėjimas plane             |  |  |  |
| Pavadinimas                   |  |  |  |
| Statybos metai                |  |  |  |
| Rekonstrukcijos metai         |  |  |  |
| Baigtumas %                   |  |  |  |
| Aukštų skaičius               |  |  |  |
| Tūris m <sup>3</sup>          |  |  |  |
| Bendras plotas m <sup>2</sup> |  |  |  |
| Pamatai                       |  |  |  |
| Sienos                        |  |  |  |
| Perdangos                     |  |  |  |
| Stogo konstrukcija            |  |  |  |
| Stogo danga                   |  |  |  |
| Išorės apdaila                |  |  |  |
| Pertvaros                     |  |  |  |
| Grindys                       |  |  |  |
| Langai                        |  |  |  |
| Durys                         |  |  |  |
| Vidaus apdaila                |  |  |  |

Užpildė *[Signature]* 2021.06.20  
(pareigos, parašas, v. pavardė, data)

Tikrino *[Signature]* Laimutė Danilevičienė 2021.06.27.  
(pareigos, parašas, v. pavardė, data)





Adresas Sargēdai, Tēlto 2

| INVENTORINĀS DATI |     |      |
|-------------------|-----|------|
| Miests            | Kv. | Stā. |
|                   | 33  | 2    |

| Raide                        | Pastato paskīrtis | Statb. gads. | Aukst. sk. | Fondas |
|------------------------------|-------------------|--------------|------------|--------|
| 3D <sup>2</sup> <sub>p</sub> | Apdzīvotā         | 1969         | 2          |        |

| Pā. Nr.                | Konstruktyvā elementa pavadināšanās     | Konstruktyvā elementa apraksts    | PVL          |          |              | Dati         |          |              |
|------------------------|---|-----------------------------------|--------------|----------|--------------|--------------|----------|--------------|
|                        |   |                                   | Izstrādātais | Susidev. | Veiktā darbi | Izstrādātais | Susidev. | Veiktā darbi |
| 1.                     | Pamatai                                 | betons bloku                      | 5            | 20       | 1,00         |              |          |              |
| 2.                     | Sienas                                  | plyta is laukis is vid. tūkuota   | 20           | 20       | 4,00         |              |          |              |
| 3.                     | Pertvaros                               | plyta tūkuota                     |              |          |              |              |          |              |
| 4.                     | Stogas konstrukcijas Danga              | rublomis                          | 7            | 20       | 1,40         |              |          |              |
| 5.                     | Perdengimas                             | pelēbetons                        | 12           | 20       | 2,40         |              |          |              |
| 6.                     | Grindys                                 | parheta, līnoleuma, betons, plyta | 4            | 20       | 0,80         |              |          |              |
| 7.                     | Langai                                  | langai popr. medinai              | 7            | 20       | 1,40         |              |          |              |
| 8.                     | Durys                                   | popr. medinai                     |              |          |              |              |          |              |
| 9.                     | Vidāus saimniecības ir elektroinženieru | raudzētālis, komūnizācija elektra | 25           | 40       | 10,00        |              |          |              |
|                        |   |                                   | 5            | 40       | 2,00         |              |          |              |
| 10.                    | Apdailos darbi                          | poprasti                          | 4            | 30       | 1,20         |              |          |              |
| 11.                    | Kiti darbi                              | laupitai betons                   | 11           | 30       | 3,30         |              |          |              |
| Viso lygin. sv.        |   |                                   |              | N        | 27,50        |              |          |              |
| Pastato susidev. proc. |   |                                   |              |          | 28%          |              |          |              |

PASTATO CHARAKTERISTIKA

| Data     | Pastatejra |        |          | Izstrādātais |         |              |        |                   |                  |                  |               |       |          | Stoga platums | Kapitālino remonto data |        |         |
|----------|------------|--------|----------|--------------|---------|--------------|--------|-------------------|------------------|------------------|---------------|-------|----------|---------------|-------------------------|--------|---------|
|          | Rūpys      | Pūstis | Mansarda | Vandentiek.  |         | Kanalizācija |        | Centr. apsild.    |                  |                  | Kāstas vanduo | Dūjos | Telefons |               |                         | Radijs | Elektra |
|          |            |        |          | Miesto       | Vietnis | Miesto       | Vietne | Grupines kaitines | Vietnes kaitines | Siltumit. ir SĪC |               |       |          |               |                         |        |         |
| 98.11.15 | ye         |        |          | ye           |         | ye           |        |                   | ye               |                  | ye            | ye    | ye       |               |                         | 364    | 1998    |

PASTATO DAĻYS (PRIESTATAI IR KT.)

| Data     | Raide                        | Pavadināšanās | Stat. metāi | Pamatai | Sienas | Perdeng. | Stogas | Grindys | Langai ir durys | Apdailos darbi | Apsildymas | Susidev. proc. |
|----------|------------------------------|---------------|-------------|---------|--------|----------|--------|---------|-----------------|----------------|------------|----------------|
| 98.11.15 | 3D <sup>2</sup> <sub>p</sub> | Rūpys         | 1969        | -       | betons | pelēb.   | -      | betons  | popr.           | popr.          |            | 28             |
|          | 1d <sup>1</sup> <sub>p</sub> | Priestatas    | "           | betons  | plyta  | -        | rubl.  | -       | -               | -              |            | 28             |
|          | 2d <sup>1</sup> <sub>p</sub> | -             | "           | -       | -      | med.     | šif.   | -       | -               | -              |            | 28             |
|          | 3d <sup>1</sup> <sub>p</sub> | -             | "           | -       | -      | -        | -      | -       | -               | -              |            | 28             |

| Pastato patalpų charakteristika | Data           |              |                               |                  |                    |                   | Data          |              |                               |                  |                    |                   |  |  |  |
|---------------------------------|----------------|--------------|-------------------------------|------------------|--------------------|-------------------|---------------|--------------|-------------------------------|------------------|--------------------|-------------------|--|--|--|
|                                 | Butų skaičius  | Kambarių sk. | Bendras plotas m <sup>2</sup> | tame skaičiuje   |                    |                   | Butų skaičius | Kambarių sk. | Bendras plotas m <sup>2</sup> | tame skaičiuje   |                    |                   |  |  |  |
|                                 |                |              |                               | Gyvenamas plotas | Pagrindinis plotas | Pagalbinis plotas |               |              |                               | Gyvenamas plotas | Pagrindinis plotas | Pagalbinis plotas |  |  |  |
| Gyvenami butai                  |                |              |                               |                  |                    |                   |               |              |                               |                  |                    |                   |  |  |  |
| tame skaičiuje                  | 1-jo kambario  |              |                               |                  |                    |                   |               |              |                               |                  |                    |                   |  |  |  |
|                                 | 2-ju kambarių  |              |                               |                  |                    |                   |               |              |                               |                  |                    |                   |  |  |  |
|                                 | 3-ju kambarių  |              |                               |                  |                    |                   |               |              |                               |                  |                    |                   |  |  |  |
|                                 | 4-rių kambarių |              |                               |                  |                    |                   |               |              |                               |                  |                    |                   |  |  |  |
|                                 | 5-ių kambarių  |              |                               |                  |                    |                   |               |              |                               |                  |                    |                   |  |  |  |
| Tame skaičiuje butai            | a) rūšiuose    |              |                               |                  |                    |                   |               |              |                               |                  |                    |                   |  |  |  |
|                                 | b) pusrūšiuose |              |                               |                  |                    |                   |               |              |                               |                  |                    |                   |  |  |  |
| Pagalbinių ir tech. patalp.     |                |              |                               |                  |                    |                   |               |              |                               |                  |                    |                   |  |  |  |
| <i>Rūšis</i> patalpos           |                |              | 82,96                         |                  |                    |                   |               |              |                               | 82,96            |                    |                   |  |  |  |
| <i>sigonių</i> patalpos         |                |              | 439,45                        |                  |                    |                   |               |              | 292,49                        | 146,96           |                    |                   |  |  |  |
| Viso                            |                |              | 522,41                        |                  |                    |                   |               |              | 292,49                        | 229,92           |                    |                   |  |  |  |
| Vandentiekis                    |                |              | 439,45                        |                  |                    |                   |               |              | 292,49                        | 146,96           |                    |                   |  |  |  |
| Kanalizacija                    |                |              | 439,45                        |                  |                    |                   |               |              | 292,49                        | 146,96           |                    |                   |  |  |  |
| Centrinis apšildymas            |                |              | 439,45                        |                  |                    |                   |               |              | 292,49                        | 146,96           |                    |                   |  |  |  |
| t. sk. apšildymas iš ŠEC        |                |              |                               |                  |                    |                   |               |              |                               |                  |                    |                   |  |  |  |
| Karštas vanduo                  |                |              |                               |                  |                    |                   |               |              |                               |                  |                    |                   |  |  |  |
| Dujos                           |                |              |                               |                  |                    |                   |               |              |                               |                  |                    |                   |  |  |  |
| Butai su voniomis ar dušais     |                |              |                               |                  |                    |                   |               |              |                               |                  |                    |                   |  |  |  |
| Apšildomas plotas               |                |              | 439,45                        |                  |                    |                   |               |              | 292,49                        | 146,96           |                    |                   |  |  |  |

PASTATO IR JO DALIŲ ĮKAINOJIMAS

| Data     | Raidė           | Pavadinimas                 | Ilgis | Plotis | Plotas m <sup>2</sup> | Aukštis | Tūris m <sup>3</sup> | Kaminko ir kėnielės Nr. | Vieneto kaina (pvntis patalpas) | Statybinė vertė Lt | Susidėv. % | Dabartinė vertė Lt | Rinkos k. | Rinkos vertė Lt |
|----------|-----------------|-----------------------------|-------|--------|-----------------------|---------|----------------------|-------------------------|---------------------------------|--------------------|------------|--------------------|-----------|-----------------|
| 98.11.15 | 3D <sup>2</sup> | <i>sigonių</i>              | ju.   | ju.    | 266,4                 | 6,90    | 1838                 |                         |                                 |                    |            |                    |           |                 |
|          | 1d <sup>1</sup> | <i>Palstatas</i>            | 5,20  | 2,05   | 10,7                  | 3,50    | 37                   |                         |                                 |                    |            |                    |           |                 |
|          | 2d <sup>1</sup> | - 4 -                       | 4,96  | 1,60   | 7,9                   | 2,10    | 16                   |                         |                                 |                    |            |                    |           |                 |
|          | 3d <sup>1</sup> | - 4 -                       | 7,10  | 2,66   | 18,9                  | 2,30    | 43                   |                         |                                 |                    |            |                    |           |                 |
|          |                 | <i>viso 3D<sup>2</sup>:</i> |       |        | 303,9                 |         | 1934                 | 5,8                     | 398,52                          | 770738             | 28         | 554931,060         |           | 332959          |
|          | 3D <sup>2</sup> | <i>Pūrys</i>                | ju.   | ju.    | 112,7                 | 303     | 341                  |                         |                                 | 108714             | 28         | 78274              |           | 16964           |
|          |                 | <i>18 viso:</i>             |       |        | 303,9                 |         | 2275                 |                         |                                 | 879452             |            | 633205             |           | 379923          |

*gaga*

199 9 m. 02 mėn. 18 d.

*W. M. M.*

S. J. sp., SL 432, 97

Adresas *Sargāda, Tilts 2*

| Inventorinējamais |     |     |
|-------------------|-----|-----|
| Miests            | Kvs | Sk. |
|                   | 53  | 2   |

| Raide                        | Pastato paskirts | Statyb. mēl. | Aukstū sk. | Fondas |
|------------------------------|------------------|--------------|------------|--------|
| 40 <sup>2</sup> <sub>p</sub> | <i>Ingovīnē</i>  | 1962         | 2          |        |

| Eid. Nr.             | Konstruktyvnie ēģemēntu pā. adfūlmas   | Konstruktyvnie ēģemēntu apras mas         | Data             |                               |                                | Data             |                               |                                   |
|----------------------|--|---|------------------|-------------------------------|--------------------------------|------------------|-------------------------------|-----------------------------------|
|                      |  |   | Uzstādāmās svārs | Uzstādāmās tūlums pā. pā. pā. | Vadāmās sūst. dēvāmās pā. pā.  | Uzstādāmās svārs | Uzstādāmās tūlums pā. pā. pā. | Vadāmās sūst. dēvāmās pā. pā. pā. |
| 1.                   | Pamatai                                | <i>betons</i>                             | 5                | 30                            | 1,90                           |                  |                               |                                   |
| 2.                   | Sienos                                 | <i>plytu n' laukos u mēl. tūlums</i>      | 13               | 15                            | 4,55                           |                  |                               |                                   |
| 3.                   | Ārtvaros                               | <i>plytu</i>                              |                  |                               |                                |                  |                               |                                   |
| 4.                   | Stogas Konstrukcijas Danga             | <i>melnīnī</i>                            | 2                | 35                            | 0,70                           |                  |                               |                                   |
| 5.                   | Perdēngmas                             | <i>pelšbetons plokstēs</i>                | 39               | 35                            | 13,65                          |                  |                               |                                   |
| 6.                   | Grīndys                                | <i>līnsteams, plytelis</i>                | 9                | -                             | -                              |                  |                               |                                   |
| 7.                   | Langai                                 | <i>drūstā paprabi medīnīnī</i>            | 10               |                               |                                |                  |                               |                                   |
| 8.                   | Durys                                  | <i>medīnīnī pogrāstos</i>                 |                  |                               |                                |                  |                               |                                   |
| 9.                   | Vidus santechnīkos ir elektros tēngmas | <i>c/s, rānolentīnī, līnolīz. elektrā</i> | 10               |                               |                                | 4                |                               |                                   |
| 10.                  | Apdāillos darbai                       | <i>pogrāstā</i>                           | 6                |                               |                                |                  |                               |                                   |
| 11.                  | Kiti darbai                            | <i>kapitāi betons u tētrāmedīnī</i>       | 2                | 30                            | 0,60                           |                  |                               |                                   |
| Visā lymā. sv.       |  |   |                  | X                             | 21 <sup>00</sup> <sub>X</sub>  |                  |                               |                                   |
| Pastato susīdēv. pā. |  |   |                  |                               | 21 <sup>1</sup> / <sub>4</sub> |                  |                               |                                   |

PASTATO CHARAKTERISTIKA

| Data       | Pastate yra |      |          | Vardentiek. |         |            |        |                   |                   |                    |                |       |            | Stogo plogas | Kapitāliņto remonto data |         |         |
|------------|-------------|------|----------|-------------|---------|------------|--------|-------------------|-------------------|--------------------|----------------|-------|------------|--------------|--------------------------|---------|---------|
|            | Rūss        | Pūss | Mansarda | Miesto      | Vietnis | Miesto     | Vietne | Grāpniēs katlīnēs | Vielīnēs katlīnēs | Sūmīnīnī L. ir SFC | Karstās vandro | Durys | Telefons   |              |                          | Radījās | Elektra |
| 98. 11. 15 | <i>grē</i>  |      |          | <i>grē</i>  |         | <i>grē</i> |        |                   |                   |                    | <i>grē</i>     |       | <i>grē</i> | <i>grē</i>   |                          | 326     | 1997    |

PASTATO DALYS (PRIESTATAI IR KT.)

| Data       | Raide                        | Pavadināmas  | Stat. metāi | Pamatai       | Sienos       | Perdēng.      | Stogas | Grīndys             | Langai ir durys | Apdāillos darbai | Apsīdymas | Susīdēv. pā. |
|------------|------------------------------|--------------|-------------|---------------|--------------|---------------|--------|---------------------|-----------------|------------------|-----------|--------------|
| 98. 11. 15 | 40 <sup>2</sup> <sub>p</sub> | <i>Lūnys</i> | 1962        | <i>betons</i> | <i>plytu</i> | <i>pelšb.</i> |        | <i>betons pogr.</i> |                 | <i>pogr.</i>     |           | 21           |



Adresas Garišdai, Tiltu 2

| Inventoriaus numeris |     |     |
|----------------------|-----|-----|
| Miesto               | Kv. | Sk. |
|                      | 33  | 2   |

| Raidė | Pastato paskirtis                | Statybos met. | Aukštis sk. | Fondas |
|-------|----------------------------------|---------------|-------------|--------|
| 5D2 P | <i>rizoninis<br/>mies. butas</i> | 1997          | 2           |        |

| Eil. Nr.                 | Konstruktyvinių elementų pavadinimas          | Konstruktyvinių elementų aprašymas                 | Data             |                       |                                | Data             |                       |                                |
|--------------------------|---|--|------------------|-----------------------|--------------------------------|------------------|-----------------------|--------------------------------|
|                          |   |  | Įvykdymas<br>sv. | Susijęs<br>jūm. prog. | Kiti<br>įrašai<br>dėgama prog. | Įvykdymas<br>sv. | Susijęs<br>jūm. prog. | Kiti<br>įrašai<br>dėgama prog. |
| 1.                       | Pamatai                                       | <i>betono</i>                                      | 7                |                       |                                |                  |                       |                                |
| 2.                       | Sienos  | <i>plytų ir molis ir laisv. tūba</i>               | 26               |                       |                                |                  |                       |                                |
| 3.                       | Pertvaros                                     | <i>plytų, tinkuotos</i>                            |                  |                       |                                |                  |                       |                                |
| 4.                       | Stogas:<br>Konstrukcijos Danga                | <i>moloninis</i>                                   | 6                |                       |                                |                  |                       |                                |
| 5.                       | Perdengimas                                   | <i>gelžbetonio</i>                                 | 15               |                       |                                |                  |                       |                                |
| 6.                       | Grindys                                       | <i>linoleumo, plytelės teraco</i>                  | 7                |                       |                                |                  |                       |                                |
| 7.                       | Langai  | <i>mediniai anguli</i>                             | 12               |                       |                                |                  |                       |                                |
| 8.                       | Durys   | <i>medinės</i>                                     |                  |                       |                                |                  |                       |                                |
| 9.                       | Vidaus sautechnikos<br>ir elektros įrenginiai | <i>c/s, vandentiekis, kanalizacija<br/>elektra</i> | 14               |                       |                                |                  |                       |                                |
| 10.                      | Apdailos darbai                               | <i>poprasai</i>                                    | 4                |                       |                                |                  |                       |                                |
| 11.                      | Kiti darbai                                   | <i>metaliniai laiptai su<br/>patalpomis</i>        | 3                |                       |                                |                  |                       |                                |
| Viso lygin. sv.          |   |  | 100              | X                     | X                              |                  |                       |                                |
| Pastato susidėvėj. proc. |   |  |                  |                       |                                |                  |                       |                                |

PASTATO CHARAKTERISTIKA

| Data     | Pastate yra |         |          | Vandentiek. |          | Kanalizacija |          | Centr. apšild.        |                       |                          | Slogos plėšas | Kapitalinio<br>remonto<br>data |                  |
|----------|-------------|---------|----------|-------------|----------|--------------|----------|-----------------------|-----------------------|--------------------------|---------------|--------------------------------|------------------|
|          | Rūsiai      | Pusėjis | Mansarda | Miesto      | Vietinis | Miesto       | Vietinis | Grupinės<br>katilinės | Vietinės<br>katilinės | Siluminis l.<br>ir šilv. |               |                                |                  |
|          |             |         |          |             |          |              |          |                       |                       |                          |               |                                | Kašius<br>vanduo |
| 98.11.15 | yra         |         |          | yra         |          | yra          |          |                       | yra                   |                          |               | 76                             |                  |

PASTATO DALYS (PRIESTATAI IR KT.)

| Data     | Raidė | Pavadinimas | Stat. metai | Pamatai | Sienos | Perdeng. | Stogas | Grindys | Langai<br>ir durys | Apdailos<br>darbai | Apšildymas | Susidėv.<br>proc. |
|----------|-------|-------------|-------------|---------|--------|----------|--------|---------|--------------------|--------------------|------------|-------------------|
| 98.11.15 | 5D2 P | Rūsiai      | 1997        |         | betono | gelžbet. | -      | betono  | popr.              | popr.              |            |                   |
|          |       |             |             |         |        |          |        |         |                    |                    |            |                   |
|          |       |             |             |         |        |          |        |         |                    |                    |            |                   |
|          |       |             |             |         |        |          |        |         |                    |                    |            |                   |

| Pastato patalpų charakteristika   | Data          |              |                               |                  |                   |                   | Data          |              |                               |                  |                   |                   |  |
|-----------------------------------|---------------|--------------|-------------------------------|------------------|-------------------|-------------------|---------------|--------------|-------------------------------|------------------|-------------------|-------------------|--|
|                                   | Butų skaičius | Kambarių sk. | Bendras plotas m <sup>2</sup> | tame skaičiuje   |                   |                   | Butų skaičius | Kambarių sk. | Bendras plotas m <sup>2</sup> | tame skaičiuje   |                   |                   |  |
|                                   |               |              |                               | Gyvenamas plotas | Pagalbinis plotas | Pagalbinis plotas |               |              |                               | Gyvenamas plotas | Pagalbinis plotas | Pagalbinis plotas |  |
| Gyvenami butai                    |               |              |                               |                  |                   |                   |               |              |                               |                  |                   |                   |  |
| tame skaičiuje                    |               |              |                               |                  |                   |                   |               |              |                               |                  |                   |                   |  |
| 1-no kambario                     |               |              |                               |                  |                   |                   |               |              |                               |                  |                   |                   |  |
| 2-jų kambarių                     |               |              |                               |                  |                   |                   |               |              |                               |                  |                   |                   |  |
| 3-jų kambarių                     |               |              |                               |                  |                   |                   |               |              |                               |                  |                   |                   |  |
| 4-tųjų kambarių                   |               |              |                               |                  |                   |                   |               |              |                               |                  |                   |                   |  |
| 5-tų kambarių                     |               |              |                               |                  |                   |                   |               |              |                               |                  |                   |                   |  |
| Tame skaičiuje butai a) rusišuose |               |              |                               |                  |                   |                   |               |              |                               |                  |                   |                   |  |
| b) pusrusišuose                   |               |              |                               |                  |                   |                   |               |              |                               |                  |                   |                   |  |
| Pagalbinių ir techn. patalpų      |               |              |                               |                  |                   |                   |               |              |                               |                  |                   |                   |  |
| Rūnis patalpos                    |               |              | 90,33                         |                  |                   |                   |               | 90,33        |                               |                  |                   |                   |  |
| Pigonių patalpos                  |               |              | 91,52                         | 11,76            |                   |                   |               | 79,76        |                               |                  |                   |                   |  |
| Viso                              |               |              | 181,85                        | 11,76            |                   |                   |               | 170,09       |                               |                  |                   |                   |  |
| Vandentekis                       |               |              | 91,52                         | 11,76            |                   |                   |               | 79,76        |                               |                  |                   |                   |  |
| Kanalizacija                      |               |              | 91,52                         | 11,76            |                   |                   |               | 79,76        |                               |                  |                   |                   |  |
| Centrinis apšildymas              |               |              | 91,52                         | 11,76            |                   |                   |               | 79,76        |                               |                  |                   |                   |  |
| t. sk. apšildymas iš SEC          |               |              |                               |                  |                   |                   |               |              |                               |                  |                   |                   |  |
| Karštas vanduo                    |               |              |                               |                  |                   |                   |               |              |                               |                  |                   |                   |  |
| Dujos                             |               |              |                               |                  |                   |                   |               |              |                               |                  |                   |                   |  |
| Butai su voniomis ar dušais       |               |              |                               |                  |                   |                   |               |              |                               |                  |                   |                   |  |
| Apšildomas plotas                 |               |              | 91,52                         | 11,76            |                   |                   |               | 79,76        |                               |                  |                   |                   |  |

PASTATO IR JO DALIŲ ĮKAINOJIMAS

| Data     | Raidė | Pavadinimas | Ilgis | Plotas | Plotas m <sup>2</sup> | Aukštis | Tūris m <sup>3</sup> | Kaimiuko ir lėmelės Nr. | Vieneto kaina (vedus patalpas) | Statybine verte Lt | Susidėv. % | Dabartinė vertė Lt | Rankos k. | Rankos vertė Lt |
|----------|-------|-------------|-------|--------|-----------------------|---------|----------------------|-------------------------|--------------------------------|--------------------|------------|--------------------|-----------|-----------------|
| 98.11.15 | 582p  | Pirtuše     | JV.   | JV.    | 69,0                  | 6,36    | 439                  | 5-8                     | 196,93                         | 218152             |            | 218152             | 260       | 130891          |
|          | 582p  | Rūnis       | -4-   | -4-    | 136,4                 | 3,14    | 429                  | 5-8                     | 392,51                         | 170545             |            | 170545             |           | 102327          |
|          |       | ruonis      |       |        | 69,0                  |         | 868                  |                         |                                | 388697             |            | 388697             |           | 233218          |

*rygas*

199 9 m. 02 mėn. 18 d.

*A. Nalčius*

S. I. sp., SI-432, '97

Adelė Zabliūnė

## Pagrindinio pastato, jo dalių ir priestatų kadastro duomenys

|         |                    |              |   |
|---------|--------------------|--------------|---|
| Adresas | Gatvė, Nr.         | TILTŲ        | 2 |
|         | Kaimas (miestelis) |              |   |
|         | Miestas            | GARGŽDŲ MI.  |   |
|         | Savivaldybė        | KLAIPĖDĖS R. |   |

## Pagrindinio pastato ir jo dalių kadastro duomenys

| Kadastro duomenys             | Kodas | Pagrindinis pastatas | Rūsūs (pusrūsūs) | Pastogės patalpos |
|-------------------------------|-------|----------------------|------------------|-------------------|
| Duomenys užfiksuoti           | X     | 2001 0 5 24          | 2001 05 24       |                   |
| Pažymėjimas plane             | X     | 6 D <sup>4</sup> /P  | P                |                   |
| Paskirtis                     |       | GYDYMO               | X                | X                 |
| Pavadinimas                   | X     | LIGONINĖ             | X                | X                 |
| Statybos metai                | X     | 1997                 | 1997             |                   |
| Rekonstrukcijos metai         | X     | 2001                 | —                |                   |
| Baigtumas %                   | X     | 100                  | 100              |                   |
| Aukštų skaičius               | X     | 4                    | X                | X                 |
| Tūris m <sup>3</sup>          | X     | 19887                | 11128            |                   |
| Bendras plotas m <sup>2</sup> | X     | 4660.80              | 503.74           |                   |
| Pamatai                       |       | BETONO BLOKŲ         | X                | X                 |
| Sienos                        |       | PLYTŲ MŪRAS          |                  |                   |
| Perdangos                     |       | G/LA PLOVĖČIŲ        |                  |                   |
| Stogo konstrukcija            |       | SUTARDINTA           | X                | X                 |
| Stogo danga                   |       | EMALONINĖ DANGA      | X                | X                 |
| Išorės apdaila                |       | TINKUOTA             | TINKUOTA         |                   |
| Pertvaros                     |       | PLYTŲ MŪRAS          | PLYTŲ MŪRAS      |                   |
| Grindys                       |       | PLYTELŲ LINDLEIHO    | BETONO           |                   |
| Langai                        |       | MEDINIAI             | MEDINIAI         |                   |
| Durys                         |       | MEDINĖS              | MEDINĖS          |                   |
| Vidaus apdaila                |       | DAŽYTA               | —                |                   |
| Šildymas                      |       | C/S VIETINIS         |                  |                   |
| Vandentiekis                  |       | Miesto               |                  |                   |
| Kanalizacija                  |       | Miesto               |                  |                   |
| Dujos                         |       | —                    |                  |                   |
| Karštas vanduo                |       | Miesto               |                  |                   |
| Elektra                       |       | YRA                  |                  |                   |
| Viryklė                       |       | —                    |                  |                   |

| Viso pastato                     |         |
|----------------------------------|---------|
| Bendras plotas m <sup>2</sup>    | 4964.54 |
| Baigtumas %                      | 100     |
| Užstatytas plotas m <sup>2</sup> | 1346    |
| Tūris m <sup>3</sup>             | 21115   |
| Stogo plotas m <sup>2</sup>      | 1480    |

## Pagrindinio pastato dalių, priestatų kadastro duomenys

| Kadastro duomenys             | Priestatas | _____ | _____ |
|-------------------------------|------------|-------|-------|
| Duomenys užfiksuoti           |            |       |       |
| Pažymėjimas plane             |            |       |       |
| Pavadinimas                   |            |       |       |
| Statybos metai                |            |       |       |
| Rekonstrukcijos metai         |            |       |       |
| Baigtumas %                   |            |       |       |
| Aukštų skaičius               |            |       |       |
| Tūris m <sup>3</sup>          |            |       |       |
| Bendras plotas m <sup>2</sup> |            |       |       |
| Pamatai                       |            |       |       |
| Sienos                        |            |       |       |
| Perdangos                     |            |       |       |
| Stogo konstrukcija            |            |       |       |
| Stogo danga                   |            |       |       |
| Išorės apdaila                |            |       |       |
| Pertvaros                     |            |       |       |
| Grindys                       |            |       |       |
| Langai                        |            |       |       |
| Durys                         |            |       |       |
| Vidaus apdaila                |            |       |       |

| Kadastro duomenys             | _____ | _____ | _____ |
|-------------------------------|-------|-------|-------|
| Duomenys užfiksuoti           |       |       |       |
| Pažymėjimas plane             |       |       |       |
| Pavadinimas                   |       |       |       |
| Statybos metai                |       |       |       |
| Rekonstrukcijos metai         |       |       |       |
| Baigtumas %                   |       |       |       |
| Aukštų skaičius               |       |       |       |
| Tūris m <sup>3</sup>          |       |       |       |
| Bendras plotas m <sup>2</sup> |       |       |       |
| Pamatai                       |       |       |       |
| Sienos                        |       |       |       |
| Perdangos                     |       |       |       |
| Stogo konstrukcija            |       |       |       |
| Stogo danga                   |       |       |       |
| Išorės apdaila                |       |       |       |
| Pertvaros                     |       |       |       |
| Grindys                       |       |       |       |
| Langai                        |       |       |       |
| Durys                         |       |       |       |
| Vidaus apdaila                |       |       |       |

Užpildė *Elena Šeraniūtė* 2001.06.20  
(pareigos, parašas, v. pavardė, data)

Tikrino *Laimutė Danilevičienė* 2001.06.27.  
(pareigos, parašas, v. pavardė, data)





Adresas: Saņēdai, Tūto 2

| Inventoriņis numeriņs |     |     |
|-----------------------|-----|-----|
| Miestas               | Kv. | Sk. |
|                       | 33  | 2   |

| Raidē           | Pastato paskiriņis | Statybos met. | Aukštū sk. | Fondas |
|-----------------|--------------------|---------------|------------|--------|
| 7D <sup>4</sup> | Pigoniņe           | 1998          | 4          |        |

| Eil. Nr.               | Konstruktīvu elementu pavadināms       | Konstruktīvu elementu aprāšmas      | Data            |                     |                             | Data            |                     |                             |
|------------------------|--|-------------------------------------|-----------------|---------------------|-----------------------------|-----------------|---------------------|-----------------------------|
|                        |  |                                     | Ļepināms svoris | Susadēv. jūmo proc. | Vidūms susi- devejimo proc. | Ļepināms svoris | Susadēv. jūmo proc. | Vidūms susi- devejimo proc. |
| 1.                     | Pamatai                                | betons bloki                        | 5               |                     |                             |                 |                     |                             |
| 2.                     | Sienos                                 | plyts is laukis is nol. tūh.        | 13              |                     |                             |                 |                     |                             |
| 3.                     | Pertvaros                              | plyts tūh. mēstos                   |                 |                     |                             |                 |                     |                             |
| 4.                     | Stogas Konstruktījos Danga             | mloniņe daupe                       |                 | 2                   |                             |                 |                     |                             |
| 5.                     | Perdengimas                            | pelēbetons plōtsis                  | 39              |                     |                             |                 |                     |                             |
| 6.                     | Grindys                                | plytū, linoleuma                    | 9               |                     |                             |                 |                     |                             |
| 7.                     | Langai                                 | drūpū daugū                         | 10              |                     |                             |                 |                     |                             |
| 8.                     | Durys                                  | is pūdiņis daugū                    |                 |                     |                             |                 |                     |                             |
| 9.                     | Vidūms santechnikos is elektros iņgimi | C/S, vandens tūlis, kabeļi, elektr. | 10              |                     |                             |                 |                     |                             |
|                        |  |                                     | 4               |                     |                             |                 |                     |                             |
| 10.                    | Apdailos darbi                         | poprasū                             | 6               |                     |                             |                 |                     |                             |
| 11.                    | Kiti darbi                             | g/l kaptai                          | 5               |                     |                             |                 |                     |                             |
| Viso lūgin. sv.        |  |                                     |                 | X                   | X                           |                 |                     |                             |
| Pastato susidēv. proc. |  |                                     |                 |                     |                             |                 |                     |                             |

PASTATO CHARAKTERISTIKA

| Data     | Pastate jra |        |         | Vandentiek. |          |              |         |                    |                    |                     |               |       |           |         | Stogo plōtas | Kapitaliņo remonū data |         |  |
|----------|-------------|--------|---------|-------------|----------|--------------|---------|--------------------|--------------------|---------------------|---------------|-------|-----------|---------|--------------|------------------------|---------|--|
|          | Rūsy        | Pūrsis | Mansard | Vandentiek. |          | Kanalizaciņa |         | Centr. apšild.     |                    |                     | Kaušas vanduo | Dujos | Telefonas | Radijos |              |                        | Elektra |  |
|          |             |        |         | Miesto      | Vietinis | Miesto       | Vieting | Grūpines katilines | Vietines katilines | Silūmūng. t. is SEC |               |       |           |         |              |                        |         |  |
| 98.11.15 |             | ya     |         | ya          |          | ya           |         |                    |                    |                     | ya            |       | ya        |         | ya           |                        | 201     |  |

PASTATO DALYS (PRIESTATAI IR KT.)

| Data     | Raidē           | Pavadināms | Stat. metai | Pamatai | Sienos       | Perdeng. | Stogas | Grindys | Langai is durys | Apdailos darbi | Apšildymas | Susi- devj. proc. |
|----------|-----------------|------------|-------------|---------|--------------|----------|--------|---------|-----------------|----------------|------------|-------------------|
| 98.11.15 | 7D <sup>4</sup> | Pūrsis     | 1998        |         | plyts pelēb. |          | -      | plyts   | popr.           | popr.          | central.   |                   |

| Pastato patalpų charakteristika  | Data          |              |                               |                  |                    |                   | Data          |              |                               |                  |                    |                   |  |  |  |
|----------------------------------|---------------|--------------|-------------------------------|------------------|--------------------|-------------------|---------------|--------------|-------------------------------|------------------|--------------------|-------------------|--|--|--|
|                                  | Butų skaičius | Kambarių sk. | Bendras plotas m <sup>2</sup> | tame skaičiuje   |                    |                   | Butų skaičius | Kambarių sk. | Bendras plotas m <sup>2</sup> | tame skaičiuje   |                    |                   |  |  |  |
|                                  |               |              |                               | Gyvenamas plotas | Pagrindinis plotas | Pagalbinis plotas |               |              |                               | Gyvenamas plotas | Pagrindinis plotas | Pagalbinis plotas |  |  |  |
| Gyvenami butai                   |               |              |                               |                  |                    |                   |               |              |                               |                  |                    |                   |  |  |  |
| tame skaičiuje                   |               |              |                               |                  |                    |                   |               |              |                               |                  |                    |                   |  |  |  |
| 1-uo kambario                    |               |              |                               |                  |                    |                   |               |              |                               |                  |                    |                   |  |  |  |
| 2-ju kambarių                    |               |              |                               |                  |                    |                   |               |              |                               |                  |                    |                   |  |  |  |
| 3-ju kambarių                    |               |              |                               |                  |                    |                   |               |              |                               |                  |                    |                   |  |  |  |
| 4-rių kambarių                   |               |              |                               |                  |                    |                   |               |              |                               |                  |                    |                   |  |  |  |
| 5-ių kambarių                    |               |              |                               |                  |                    |                   |               |              |                               |                  |                    |                   |  |  |  |
| Tame skaičiuje butai a) rūsiuose |               |              |                               |                  |                    |                   |               |              |                               |                  |                    |                   |  |  |  |
| b) pusrūsiuose                   |               |              |                               |                  |                    |                   |               |              |                               |                  |                    |                   |  |  |  |
| Pagalbinių ir tech. patalp.      |               |              |                               |                  |                    |                   |               |              |                               |                  |                    |                   |  |  |  |
| <i>Prigonių</i> patalpos         |               |              | 788,79                        |                  | 339,05             | 449,74            |               |              |                               |                  |                    |                   |  |  |  |
| patalpos                         |               |              |                               |                  |                    |                   |               |              |                               |                  |                    |                   |  |  |  |
| Viso                             |               |              | 788,79                        |                  | 339,05             | 449,74            |               |              |                               |                  |                    |                   |  |  |  |
| Vandentiekis                     |               |              | 788,79                        |                  | 339,05             | 449,74            |               |              |                               |                  |                    |                   |  |  |  |
| Kanalizacija                     |               |              | 788,79                        |                  | 339,05             | 449,74            |               |              |                               |                  |                    |                   |  |  |  |
| Centrinis apšildymas             |               |              | 788,79                        |                  | 339,05             | 449,74            |               |              |                               |                  |                    |                   |  |  |  |
| t. sk. apšildymas iš ŠEC         |               |              |                               |                  |                    |                   |               |              |                               |                  |                    |                   |  |  |  |
| Karštas vanduo                   |               |              |                               |                  |                    |                   |               |              |                               |                  |                    |                   |  |  |  |
| Dujos                            |               |              |                               |                  |                    |                   |               |              |                               |                  |                    |                   |  |  |  |
| Butai su voniomis ar dušais      |               |              |                               |                  |                    |                   |               |              |                               |                  |                    |                   |  |  |  |
| Apšildomas plotas                |               |              | 788,79                        |                  | 339,05             | 449,74            |               |              |                               |                  |                    |                   |  |  |  |

PASTATO IR JO DALIŲ ĮKAINOJIMAS

| Data     | Rauclė            | Pavadinimas        | Ilgis | Plotis | Plotas m <sup>2</sup> | Aukštis | Tūris m <sup>3</sup> | Kaimiškio ir lentelės Nr. | Vieneto kaina (vedus palaisas) | Statybinė vertė Lt | Susidėv. % | Dabartinė vertė Lt | Rinkos k. | Rinkos vertė Lt |
|----------|-------------------|--------------------|-------|--------|-----------------------|---------|----------------------|---------------------------|--------------------------------|--------------------|------------|--------------------|-----------|-----------------|
| 98.11.15 | 70 <sup>2</sup> p | Prigonių rūšys     | 10    | 50     | 788,1                 | 19,11   | 2766                 | 5.2                       | 310,20                         | 940993             |            | 940993             |           | 584596          |
|          |                   | 70 <sup>2</sup> p: |       |        | 788,1                 |         | 3330                 |                           |                                | 1094491            |            | 1094491            |           | 656695          |

*Yag*

199 9 m. 02 mėn. 18 d.

*Adelė Zabitiienė*  
Adelė Zabitiienė

Adresas Gajēdai, Tilty 2

| Inventoris numēris |    |     |
|--------------------|----|-----|
| Miestas            | Kv | SKL |
|                    | 33 | 2   |

| Raidē | Pastato paskirts | Statybos met. | Aukštū sk. | Fondas |
|-------|------------------|---------------|------------|--------|
| 80%   | Indonijē         | 1998          | 4          |        |

| Eiļ<br>Nr.               | Konstruktyvniņā<br>elementu pavadinimās      | Konstruktyvniņā elementu aprāsimās       | Data                   |                        |                                 |
|--------------------------|--|--|------------------------|------------------------|---------------------------------|
|                          |  |  | Izgatimamās<br>svērtis | Susidēvē<br>jumo proc. | Vidimās susi-<br>dēvējumo proc. |
| 1.                       | Pamatai                                      | betons blokū                             | 4                      |                        |                                 |
| 2.                       | Sienos                                       | plīty īn laukio īn brī. tīkū.            | 25                     |                        |                                 |
| 3.                       | Pertvaros                                    | plīty tīnkrūtos                          |                        |                        |                                 |
| 4.                       | Stogas<br>Konstrukcijas Danga                | indonijē daupa                           |                        |                        |                                 |
| 5.                       | Perdengimās                                  | g/b pūstūmās                             | 17                     |                        |                                 |
| 6.                       | Grindys                                      | plītelis, hīvolēnmo                      | 10                     |                        |                                 |
| 7.                       | Langai                                       | dingū bī dažyti                          | 13                     |                        |                                 |
| 8.                       | Durys  | īspūrdimās dažyti                        |                        |                        |                                 |
| 9.                       | Vidmās santechnikos<br>īr elektros īrengimai | c/s, nūvūlūnūlietis, kōmūlīz,<br>elektrā | 13<br>5                |                        |                                 |
| 10.                      | Apdailos darbai                              | pūpūstūti                                | 5                      |                        |                                 |
| 11.                      | Kiti darbai                                  | g/b deķiptai                             | 4                      |                        |                                 |
| Viso lūgim. sv.          |  |  |                        | X                      | X                               |
| Pastato susidēvēj. proc. |  |  |                        |                        |                                 |

PASTATO CHARAKTERISTIKA

| Data     | Pāstātē yā |          |          | Vandentiek. |          |              |         |                       |                       |                    |                  |       |           |         | Stoģa plētās | Kapitālimās<br>remontū<br>data |         |
|----------|------------|----------|----------|-------------|----------|--------------|---------|-----------------------|-----------------------|--------------------|------------------|-------|-----------|---------|--------------|--------------------------------|---------|
|          | Rūsy       | Pūstūsis | Mansardā | Vandentiek. |          | Kanalizācija |         | Centr. apšild.        |                       |                    | Kāršās<br>vānūto | Dūģos | Telefonas | Rādijās |              |                                | Elektrā |
|          |            |          |          | Miesto      | Vietinis | Miesto       | Vietinė | Grupinēs<br>katilīnēs | Vietinēs<br>katilīnēs | Šūmimūģū<br>īr ŠEC |                  |       |           |         |              |                                |         |
| 98.11.15 |            | gza      |          | gza         |          | gza          |         |                       |                       | gza                |                  | gza   | gza       | gza     |              | 531                            |         |

PASTATO DALYS (PRIESTATAI IR KT.)

| Data     | Raidē | Pavadinimās | Stat.<br>metai | Pamatai | Sienos       | Perdeng. | Stogas | Grindys         | Langai<br>īr durys | Apdailos<br>darbai | Apšild-<br>dymās | Susi-<br>dēv.<br>proc. |
|----------|-------|-------------|----------------|---------|--------------|----------|--------|-----------------|--------------------|--------------------|------------------|------------------------|
| 98.11.15 | 80%   | Pūstūmās    | 1998           |         | plīty gēlīb. |          | -      | plīty tīnkrūtos | popr.              | popr.              | ceņģi            |                        |
|          |       |             |                |         |              |          |        |                 |                    |                    |                  |                        |
|          |       |             |                |         |              |          |        |                 |                    |                    |                  |                        |
|          |       |             |                |         |              |          |        |                 |                    |                    |                  |                        |

| Pastato patalpų charakteristika  | Data          |              |                               |                  |                    |                   | Data          |              |                               |                  |                    |                   |  |  |  |
|----------------------------------|---------------|--------------|-------------------------------|------------------|--------------------|-------------------|---------------|--------------|-------------------------------|------------------|--------------------|-------------------|--|--|--|
|                                  | Butų skaičius | Kambarių sk. | Bendras plotas m <sup>2</sup> | tame skaičiuje   |                    |                   | Butų skaičius | Kambarių sk. | Bendras plotas m <sup>2</sup> | tame skaičiuje   |                    |                   |  |  |  |
|                                  |               |              |                               | Gyvenamas plotas | Pagrindinis plotas | Pagalbinis plotas |               |              |                               | Gyvenamas plotas | Pagrindinis plotas | Pagalbinis plotas |  |  |  |
| Gyvenami butai                   |               |              |                               |                  |                    |                   |               |              |                               |                  |                    |                   |  |  |  |
| tame skaičiuje                   |               |              |                               |                  |                    |                   |               |              |                               |                  |                    |                   |  |  |  |
| 1-no kambarių                    |               |              |                               |                  |                    |                   |               |              |                               |                  |                    |                   |  |  |  |
| 2-ju kambarių                    |               |              |                               |                  |                    |                   |               |              |                               |                  |                    |                   |  |  |  |
| 3-ju kambarių                    |               |              |                               |                  |                    |                   |               |              |                               |                  |                    |                   |  |  |  |
| 4-rių kambarių                   |               |              |                               |                  |                    |                   |               |              |                               |                  |                    |                   |  |  |  |
| 5-ių kambarių                    |               |              |                               |                  |                    |                   |               |              |                               |                  |                    |                   |  |  |  |
| Tame skaičiuje butai a) rūšiuose |               |              |                               |                  |                    |                   |               |              |                               |                  |                    |                   |  |  |  |
| b) pusrūšiuose                   |               |              |                               |                  |                    |                   |               |              |                               |                  |                    |                   |  |  |  |
| Pagalbinių ir tech. patalp.      |               |              |                               |                  |                    |                   |               |              |                               |                  |                    |                   |  |  |  |
| <i>Sipominė</i> patalpos         |               |              | 2099,58                       |                  | 920,94             | 1178,64           |               |              |                               |                  |                    |                   |  |  |  |
| patalpos                         |               |              |                               |                  |                    |                   |               |              |                               |                  |                    |                   |  |  |  |
| Viso                             |               |              | 2099,58                       |                  | 920,94             | 1178,64           |               |              |                               |                  |                    |                   |  |  |  |
| Vandentiekis                     |               |              | 2099,58                       |                  | 920,94             | 1178,64           |               |              |                               |                  |                    |                   |  |  |  |
| Kanalizacija                     |               |              | 2099,58                       |                  | 920,94             | 1178,64           |               |              |                               |                  |                    |                   |  |  |  |
| Centrinis apšildymas             |               |              | 2099,58                       |                  | 920,94             | 1178,64           |               |              |                               |                  |                    |                   |  |  |  |
| t. sk. apšildymas iš ŠEC         |               |              |                               |                  |                    |                   |               |              |                               |                  |                    |                   |  |  |  |
| Karštas vanduo                   |               |              |                               |                  |                    |                   |               |              |                               |                  |                    |                   |  |  |  |
| Dujos                            |               |              |                               |                  |                    |                   |               |              |                               |                  |                    |                   |  |  |  |
| Butai su voniomis ar dušais      |               |              |                               |                  |                    |                   |               |              |                               |                  |                    |                   |  |  |  |
| Apšildomas plotas                |               |              | 2099,58                       |                  | 920,94             | 1178,64           |               |              |                               |                  |                    |                   |  |  |  |

PASTATO IR JO DALIŲ ĮKAINOJIMAS

| Data     | Raide                        | Pavadinimas     | Ilgis | Plotis | Plotas m <sup>2</sup> | Aukštis | Tūris m <sup>3</sup> | Kaimiškoji lentelės Nr. | Vieneto kaina įvedus patalpas | Statybinė vertė Lt | Susidėv. G. | Dabartinė vertė Lt | Rinkos k. | Rinkos vertė Lt |
|----------|------------------------------|-----------------|-------|--------|-----------------------|---------|----------------------|-------------------------|-------------------------------|--------------------|-------------|--------------------|-----------|-----------------|
| 98.11.15 | 80 <sup>2</sup> <sub>P</sub> | <i>Sipominė</i> | sv.   | sv.    | 482,4                 | 16,81   | 8110                 | 5-2                     | 29646                         | 2404291            |             | 2404291            |           | 1442575         |
| "        | "                            | <i>Pluozūnė</i> | sv.   | sv.    | 442,5                 | 3,29    | 1460                 | 5-2                     | 23716                         | 346254             |             | 346254             |           | 207752          |
|          |                              | <i>viso:</i>    |       |        | 182,4                 |         |                      |                         |                               | 2750549            |             | 2750549            |           | 1650327         |
|          |                              |                 |       |        |                       |         |                      |                         |                               |                    |             |                    |           |                 |
|          |                              |                 |       |        |                       |         |                      |                         |                               |                    |             |                    |           |                 |
|          |                              |                 |       |        |                       |         |                      |                         |                               |                    |             |                    |           |                 |
|          |                              |                 |       |        |                       |         |                      |                         |                               |                    |             |                    |           |                 |
|          |                              |                 |       |        |                       |         |                      |                         |                               |                    |             |                    |           |                 |
|          |                              |                 |       |        |                       |         |                      |                         |                               |                    |             |                    |           |                 |
|          |                              |                 |       |        |                       |         |                      |                         |                               |                    |             |                    |           |                 |
|          |                              |                 |       |        |                       |         |                      |                         |                               |                    |             |                    |           |                 |
|          |                              |                 |       |        |                       |         |                      |                         |                               |                    |             |                    |           |                 |
|          |                              |                 |       |        |                       |         |                      |                         |                               |                    |             |                    |           |                 |
|          |                              |                 |       |        |                       |         |                      |                         |                               |                    |             |                    |           |                 |
|          |                              |                 |       |        |                       |         |                      |                         |                               |                    |             |                    |           |                 |
|          |                              |                 |       |        |                       |         |                      |                         |                               |                    |             |                    |           |                 |
|          |                              |                 |       |        |                       |         |                      |                         |                               |                    |             |                    |           |                 |
|          |                              |                 |       |        |                       |         |                      |                         |                               |                    |             |                    |           |                 |

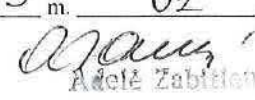
 199<sup>9</sup> m. 02 mėn. 18 d.  
 S. J. sp., SL 432, '97 65  
 Adolė Zabielonė

# Pastato inventoriņēs žinios

Adresas Garpzālai, Tilts 2

| Inventoriņis numuris |     |      |
|----------------------|-----|------|
| Miestas              | Kv. | Skl. |
|                      | 32  | 2    |

| Raide | Pastato paskirtis          | Statybos met. | Aukštū sk. | Fondas |
|-------|----------------------------|---------------|------------|--------|
| 9H1p  | Deputuomes tehniskos darus | 1998          | 1          |        |

| Eļ. Nr.                  | Konstruktyvini elementu pavadinimas       | Konstruktyvini elementu aprašymas          | Data              |                    |                              |
|--------------------------|---|--|-------------------|--------------------|------------------------------|
|                          |   |  | Taginamais svoris | Susidevējimo proc. | Vidutinis susidevējimo proc. |
| 1.                       | Pamatai                                   | betons blokus                              | 35                |                    |                              |
| 2.                       | Sienas                                    | pūti 5 taukto tauknots                     | 46                |                    |                              |
| 3.                       | Pertvaras                                 |  |                   |                    |                              |
| 4.                       | Stogas: Konstrukcijas Danga               | danga rubinve' utveid. m. protektum        | 3                 |                    |                              |
| 5.                       | Perdengimas                               | gēstetomio protektum sutapolintos m. stoge | 13                |                    |                              |
| 6.                       | Grindys                                   | betons                                     | 20                |                    |                              |
| 7.                       | Langai                                    | popr. medini                               | 3                 |                    |                              |
| 8.                       | Durys                                     | medinis popr.                              |                   |                    |                              |
| 9.                       | Vidaus santechnikas ir elektros ierēgimai | elektra                                    | 7                 |                    |                              |
| 10.                      | Apdailos darbai                           | poprasti                                   | 2                 |                    |                              |
| 11.                      | Kiti darbai                               | rempe                                      | 1                 |                    |                              |
| Viso lygin. sv.          |   |  |                   | X                  | X                            |
| Pastato susidevēj. proc. |   |  |                   |                    |                              |

### PASTATO CHARAKTERISTIKA

| Data     | Pastate yra |          |          | Vandentiek. |          |              |         |                   |                   |                   |                |       |          | Stogo platas | Kapitalimo remonto data |         |         |  |
|----------|-------------|----------|----------|-------------|----------|--------------|---------|-------------------|-------------------|-------------------|----------------|-------|----------|--------------|-------------------------|---------|---------|--|
|          | Kusys       | Pusrisis | Mansardā | Vandentiek. |          | Kanalizacija |         | Centr. apsild.    |                   |                   | Karstas vandur | Dujas | Telefons |              |                         | Radijas | Elektra |  |
|          |             |          |          | Miesto      | Vietinis | Miesto       | Vietine | Grupines kaifines | Vietines kaifines | Siluminiq. ir SEC |                |       |          |              |                         |         |         |  |
| 98.11.15 |             |          |          |             |          |              |         |                   |                   |                   |                |       |          |              |                         |         | 56      |  |

### PASTATO DALYS (PRIESTATAI IR KT.)

| Data | Raide | Pavadinimas | Stat. metai | Pamatai | Sienas | Perdeng. | Stogas | Grindys | Langai ir durys | Apdailos darbai | Apsildymas | Susidevē. proc. |
|------|-------|-------------|-------------|---------|--------|----------|--------|---------|-----------------|-----------------|------------|-----------------|
|      |       |             |             |         |        |          |        |         |                 |                 |            |                 |
|      |       |             |             |         |        |          |        |         |                 |                 |            |                 |
|      |       |             |             |         |        |          |        |         |                 |                 |            |                 |
|      |       |             |             |         |        |          |        |         |                 |                 |            |                 |
|      |       |             |             |         |        |          |        |         |                 |                 |            |                 |



Adresas Gargždai, Tiltu 2

| Inventorinis numeris |     |      |
|----------------------|-----|------|
| Miestas              | Kv. | SKL. |
|                      | 33  | 2    |

| Eil. Nr.                 | Konstruktyvinių elementų pavadinimas       | Konstruktyvinių elementų aprašymas   | Data                |                    |                              |
|--------------------------|--|--|---------------------|--------------------|------------------------------|
|                          |  |  | Įgytinamasis svoris | Susidėvėjimo proc. | Vidutinis susidėvėjimo proc. |
| 1.                       | Pamatai                                    | betono blokus  | 18                  |                    |                              |
| 2.                       | Sienos                                     | plytų iš lauko tinkuotas }<br>plytų }<br>daugia vidurinė }<br>interpoliuitas su peroleupiu }<br>polibetonu, interpoliuitas su }<br>stogu } | 26                  |                    |                              |
| 3.                       | Pertvaros                                  |  |                     |                    |                              |
| 4.                       | Stogas: Konstrukcijos Danga                |  |                     |                    |                              |
| 5.                       | Perdengimas                                |  | 11                  |                    |                              |
| 6.                       | Grindys                                    | betono   | 7                   |                    |                              |
| 7.                       | Langai                                     | poprasti mediniai  | 11                  |                    |                              |
| 8.                       | Durys                                      | medinės poprastos  |                     |                    |                              |
| 9.                       | Vidaus santechnikos ir elektros įrenginiai | elektra  | 5                   |                    |                              |
| 10.                      | Apdailos darbai                            | poprasti   | 2                   |                    |                              |
| 11.                      | Kiti darbai                                | betono laipteliai  | 12                  |                    |                              |
| Viso lygin. sv.          |  |  |                     | X                  | X                            |
| Pastato susidėvėj. proc. |  |  |                     |                    |                              |

PASTATO CHARAKTERISTIKA

| Data     | Pastate yra |         |          | Vandentiek. |          |              |         |                    |                    |                      |                    |       |           | Stogo plotas | Kapitalinio remonto data |         |         |  |
|----------|-------------|---------|----------|-------------|----------|--------------|---------|--------------------|--------------------|----------------------|--------------------|-------|-----------|--------------|--------------------------|---------|---------|--|
|          | Rūsiai      | Pustais | Mansarda | Vandentiek. |          | Kanalizacija |         | Centr. apšild.     |                    |                      | Kuro rūšis: vanduo | Dujos | Telefonas |              |                          | Radijas | Elektra |  |
|          |             |         |          | Miesto      | Vietinis | Miesto       | Vietinė | Grupinės katilinės | Vietinės katilinės | Šiluminiai ir šiluma |                    |       |           |              |                          |         |         |  |
| 98.11.15 |             |         |          |             |          |              |         |                    |                    |                      |                    |       |           |              |                          |         | 32      |  |

PASTATO DALYS (PRIESTATAI IR KT.)

| Data | Raidė | Pavadinimas | Stat. metai | Pamatai | Sienos | Perdeng. | Stogas | Grindys | Langai ir durys | Apdailos darbai | Apšildymas | Susidėv. proc. |
|------|-------|-------------|-------------|---------|--------|----------|--------|---------|-----------------|-----------------|------------|----------------|
|      |       |             |             |         |        |          |        |         |                 |                 |            |                |
|      |       |             |             |         |        |          |        |         |                 |                 |            |                |
|      |       |             |             |         |        |          |        |         |                 |                 |            |                |
|      |       |             |             |         |        |          |        |         |                 |                 |            |                |
|      |       |             |             |         |        |          |        |         |                 |                 |            |                |
|      |       |             |             |         |        |          |        |         |                 |                 |            |                |



Pastatų vidaus plotų eksplikacija

Adresas: *Sapjėdai, Tiltas 2*

PASTATO RAIDĖ *102*

|                    |           |
|--------------------|-----------|
| Inventorių numeris |           |
| Miestas            | Kvartalas |
|                    | <i>33</i> |
| Sklypas            |           |
|                    | <i>2</i>  |

| Inventor. data  | Aukšto Nr.   | Loto Nr. | Kamborio Nr. | Patalpų pavadinimas      |                   | Bendras plotas | Civiltiniai         |                    |                    |                     |                 |                |                |                |                |                |    |    |
|-----------------|--------------|----------|--------------|--------------------------|-------------------|----------------|---------------------|--------------------|--------------------|---------------------|-----------------|----------------|----------------|----------------|----------------|----------------|----|----|
|                 |              |          |              | patalpų paskirtis        | kamu naudojama    |                | Iš viso skaičiujant |                    |                    |                     |                 |                |                |                |                |                |    |    |
|                 |              |          |              |                          |                   |                | gyvenamųjų kambarių | namų ūkio patalpos | techninės patalpos | neįvykdyti pastatai | verslo patalpos | pagalb. plotas | pagalb. plotas | pagalb. plotas | pagalb. plotas | pagalb. plotas |    |    |
| 1               | 2            | 3        | 4            | 5                        | 6                 | 7              | 8                   | 9                  | 10                 | 11                  | 12              | 13             | 14             | 15             | 16             | 17             | 18 | 19 |
|                 |              |          |              |                          |                   |                |                     |                    |                    |                     |                 |                |                |                |                |                |    |    |
| <i>98.11.15</i> | <i>BŪSŪS</i> | <i>2</i> | <i>3</i>     | <i>BŪSŪS</i>             | <i>SAMŪSŪS</i>    |                |                     |                    |                    | <i>9.93</i>         |                 |                |                |                |                |                |    |    |
|                 |              |          | <i>4</i>     | <i>-</i>                 | <i>-</i>          |                |                     |                    |                    | <i>15.78</i>        |                 |                |                |                |                |                |    |    |
|                 |              |          | <i>5</i>     | <i>-</i>                 | <i>-</i>          |                |                     |                    |                    | <i>7.38</i>         |                 |                |                |                |                |                |    |    |
|                 |              |          | <i>6</i>     | <i>-</i>                 | <i>-</i>          |                |                     |                    |                    | <i>15.58</i>        |                 |                |                |                |                |                |    |    |
|                 |              |          | <i>7</i>     | <i>-</i>                 | <i>-</i>          |                |                     |                    |                    | <i>21.92</i>        |                 |                |                |                |                |                |    |    |
|                 |              |          |              |                          |                   | <i>70.59</i>   |                     |                    |                    | <i>70.59</i>        |                 |                |                |                |                |                |    |    |
|                 | <i>1</i>     | <i>1</i> |              | <i>nėra rūpė:</i>        |                   |                |                     |                    |                    |                     |                 |                | <i>29.90</i>   |                |                |                |    |    |
|                 |              |          | <i>1</i>     | <i>Siponių kabinetas</i> |                   |                |                     |                    |                    |                     |                 |                |                |                |                | <i>8.70</i>    |    |    |
|                 |              |          | <i>2</i>     | <i>-</i>                 | <i>kondicion.</i> |                |                     |                    |                    |                     |                 |                |                |                |                | <i>2.81</i>    |    |    |
|                 |              |          | <i>3</i>     | <i>-</i>                 | <i>-</i>          |                |                     |                    |                    |                     |                 |                |                |                |                | <i>3.60</i>    |    |    |
|                 |              |          | <i>4</i>     | <i>-</i>                 | <i>-</i>          |                |                     |                    |                    |                     |                 |                |                |                |                | <i>3.99</i>    |    |    |
|                 |              |          | <i>5</i>     | <i>-</i>                 | <i>dūšon</i>      |                |                     |                    |                    |                     |                 |                |                |                |                | <i>1.05</i>    |    |    |
|                 |              |          | <i>6</i>     | <i>-</i>                 | <i>tualeto</i>    |                |                     |                    |                    |                     |                 |                |                |                |                | <i>1.71</i>    |    |    |
|                 |              |          | <i>7</i>     | <i>-</i>                 | <i>prausybos</i>  |                |                     |                    |                    |                     |                 |                |                |                |                |                |    |    |
|                 |              |          | <i>8</i>     | <i>-</i>                 | <i>kabinetas</i>  |                |                     |                    |                    |                     |                 |                |                | <i>11.84</i>   |                |                |    |    |
|                 |              |          | <i>9</i>     | <i>-</i>                 | <i>konktorius</i> |                |                     |                    |                    |                     |                 |                |                |                |                | <i>6.28</i>    |    |    |
|                 |              |          | <i>10</i>    | <i>-</i>                 | <i>durvelis</i>   |                |                     |                    |                    |                     |                 |                |                |                |                | <i>1.40</i>    |    |    |



Bylos Nr. 75

Pagrindinio pastato 1D2/p vidaus plotų eksploikacija  
pažymėjimas plane

| Data       | Aukšto Nr. | Patalpos pažymėjimas plane |                    | Patalpų pavadinimas | Bendras plotas m <sup>2</sup> | Gyvenamosios paskirties patalpų |                                 |                 |  |   |  | Negyvenamosios paskirties patalpų      |                              |                                   |
|------------|------------|----------------------------|--------------------|---------------------|-------------------------------|---------------------------------|---------------------------------|-----------------|--|---|--|--|------------------------------|-----------------------------------|
|            |            | 1 simbolis                 | 2 simbolis         |                     |                               | Naudingas plotas m <sup>2</sup> | Gyvenamas plotas m <sup>2</sup> | Iš to skaičiaus | Pagalbinis naudingas plotas m <sup>2</sup> | Pagalbinis verslo plotas m <sup>2</sup> | Pagalbinis nenaudingas plotas m <sup>2</sup> | Rušių (pusrūšių) plotas m <sup>2</sup> | Garazų plotas m <sup>2</sup> | Pagrindinis plotas m <sup>2</sup> |
| 1          | 2          | 3                          | 4                  | 5                   | 6                             | 7                               | 8                               | 9               | 10   | 11                                      | 12   | 13                                     | 14                           | 15                                |
| 2001.02.08 | 2          | 2                          | 1                  | KORIDORUS           | 993                           |                                 |                                 |                 |  |   |  |  |                              | 993                               |
|            |            |                            | 2                  | KABINETAS           | 1410                          |                                 |                                 |                 |  |   |  |  | 1410                         |                                   |
|            |            |                            | 3                  | KABINETAS           | 996                           |                                 |                                 |                 |  |   |  |  | 996                          |                                   |
|            |            |                            | 7                  | LAUKIAMA SĖS        | 11.99                         |                                 |                                 |                 |  |   |  |  | 11.75                        | 11.99                             |
|            |            |                            | 8                  | KABINETAS           | 11.75                         |                                 |                                 |                 |  |   |  |  | 11.75                        |                                   |
|            |            |                            | 9                  | KABINETAS           | 18.86                         |                                 |                                 |                 |  |   |  |  | 18.86                        |                                   |
|            |            |                            | 13                 | KABINETAS           | 12.21                         |                                 |                                 |                 |  |   |  |  | 12.21                        |                                   |
|            |            |                            | 15                 | KABINETAS           | 4.06                          |                                 |                                 |                 |  |   |  |  | 4.06                         |                                   |
|            |            |                            | 18                 | KABINETAS           | 11.92                         |                                 |                                 |                 |  |   |  |  | 11.92                        |                                   |
|            |            |                            | 19                 | KABINETAS           | 12.05                         |                                 |                                 |                 |  |   |  |  | 12.05                        |                                   |
|            |            |                            | 20                 | KORIDORUS           | 32.47                         |                                 |                                 |                 |  |   |  |  |                              | 32.47                             |
|            |            |                            | 21                 | SAHDELIS            | 2.44                          |                                 |                                 |                 |  |   |  |  |                              | 2.44                              |
|            |            |                            | 22                 | KORIDORUS           | 12.22                         |                                 |                                 |                 |  |   |  |  |                              | 12.22                             |
|            |            |                            | 23                 | KABINETAS           | 10.48                         |                                 |                                 |                 |  |   |  |  | 10.48                        |                                   |
|            |            |                            | 24                 | LAUKIAMA SĖS        | 34.97                         |                                 |                                 |                 |  |   |  |  |                              | 34.97                             |
|            |            |                            | 25                 | KABINETAS           | 20.52                         |                                 |                                 |                 |  |   |  |  | 20.52                        |                                   |
|            |            |                            | 26                 | PRAUSYKLA           | 184                           |                                 |                                 |                 |  |   |  |  |                              | 184                               |
|            |            |                            | 27                 | THALĖTAS            | 165                           |                                 |                                 |                 |  |   |  |  |                              | 165                               |
|            |            |                            | 28                 | PRAUSYKLA           | 150                           |                                 |                                 |                 |  |   |  |  |                              | 150                               |
|            |            |                            | 29                 | THALĖTAS            | 159                           |                                 |                                 |                 |  |   |  |  |                              | 159                               |
|            |            |                            | JŪSŪSŪ 2AUKŠTŪ     |                     | 233.51                        |                                 |                                 |                 |  |   |  |  | 12.591                       | 107.60                            |
|            |            |                            | JŪSŪSŪSŪSŪSŪSŪ     |                     | 454.30                        |                                 |                                 |                 |  |   |  |  | 247.34                       | 206.96                            |
|            |            |                            | JŪSŪSŪSŪSŪSŪSŪSŪ   |                     | 70.59                         |                                 |                                 |                 |  |   |  |  |                              | 70.59                             |
|            |            |                            | JŪSŪSŪSŪSŪSŪSŪSŪSŪ |                     | 524.89                        |                                 |                                 |                 |  |   |  |  |                              | 247.34/271.55                     |



## Pastatų vidaus plotų eksplikacija

Adresas

Garožėdai, Tiltas 2

|                        |            |
|------------------------|------------|
| PASTATO RAIDĖ          | 302        |
| Inventoriavimo numeris |            |
| Miestas                | Kvarčialas |
|                        | SKLYPAS    |
|                        | 33         |
|                        | 2          |

| Inventor. data | Anksio Nr. | Buto Nr. | Kamberto Nr. | Patalpų pavadinimas |                      | Bendras plotas | Categorijos         |             |             |            |                  |             |             |             |                |                |                |                |
|----------------|------------|----------|--------------|---------------------|----------------------|----------------|---------------------|-------------|-------------|------------|------------------|-------------|-------------|-------------|----------------|----------------|----------------|----------------|
|                |            |          |              | patalpų paskirtis   | kam naudojami        |                | tame skaičiujame    |             |             |            | tame skaičiujame |             |             |             |                |                |                |                |
|                |            |          |              |                     |                      |                | gyvenamųjų kambarių | reikšmingas | reikšmingas | techniškas | reikšmingas      | reikšmingas | reikšmingas | reikšmingas | pagalb. plotas | pagalb. plotas | pagalb. plotas | pagalb. plotas |
| 1              | 2          | 3        | 4            | 5                   | 6                    | 7              | 8                   | 9           | 10          | 11         | 12               | 13          | 14          | 15          | 16             | 17             | 18             | 19             |
| 98.11.15       | Ramp       | R        | 1            | Rūpinys             | Daugelis             |                |                     |             |             | 5,48       |                  |             |             |             |                |                |                |                |
|                |            |          | 2            | -4-                 | -4-                  |                |                     |             |             | 8,03       |                  |             |             |             |                |                |                |                |
|                |            |          | 3            | -11-                | -4-                  |                |                     |             |             | 10,49      |                  |             |             |             |                |                |                |                |
|                |            |          | 4            | -3-                 | -4-                  |                |                     |             |             | 9,96       |                  |             |             |             |                |                |                |                |
|                |            |          | 5            | -4-                 | konidorius           |                |                     |             |             | 4,60       |                  |             |             |             |                |                |                |                |
|                |            |          | 6            | -4-                 | daugelis             |                |                     |             |             | 9,92       |                  |             |             |             |                |                |                |                |
|                |            |          | 7            | -4-                 | konidorius           |                |                     |             |             | 9,44       |                  |             |             |             |                |                |                |                |
|                |            |          | 8            | -4-                 | daugelis             |                |                     |             |             | 5,98       |                  |             |             |             |                |                |                |                |
|                |            |          | 9            | -4-                 | konidorius           |                |                     |             |             | 4,79       |                  |             |             |             |                |                |                |                |
|                |            |          | 10           | -4-                 | -4-                  |                |                     |             |             | 6,78       |                  |             |             |             |                |                |                |                |
|                |            |          | 11           | -4-                 | daugelis             |                |                     |             |             | 7,49       |                  |             |             |             |                |                |                |                |
|                |            |          |              |                     | mo namų:             |                |                     |             |             | 82,96      |                  |             |             |             |                |                |                |                |
|                | 1          | 1        | 1            | 1                   | siuoninis konidorius |                |                     |             |             |            |                  |             |             | 7,59        |                |                |                |                |
|                |            |          | 2            | -4-                 | daugelis             |                |                     |             |             |            |                  |             |             | 1,06        |                |                |                |                |
|                |            |          | 3            | -4-                 | stygė                |                |                     |             |             |            |                  |             |             | 1,71        |                |                |                |                |
|                |            |          | 4            | -4-                 | daugelis             |                |                     |             |             |            |                  |             |             | 6,70        |                |                |                |                |
|                |            |          | 5            | -4-                 | perėjimo             |                |                     |             |             |            |                  |             | 8,86        |             |                |                |                |                |
|                |            |          | 6            | -4-                 | patalpa              |                |                     |             |             |            |                  |             | 15,99       |             |                |                |                |                |

| Inventar. dalis | 1 | 2  | 3  | 4  | Patalpų pavadinimas |         |                    |  |  | 7 | Cavėnamas             |               |    |    |    |        |    |    |    |    |    |    |  |
|-----------------|---|----|----|----|---------------------|---------|--------------------|--|--|---|-----------------------|---------------|----|----|----|--------|----|----|----|----|----|----|--|
|                 |   |    |    |    | patalpų paskirtis   |         | kaimo namų patalpa |  |  |   | Bendrasis namų plotas | Tame skaitėje |    |    |    |        |    |    |    |    |    |    |  |
|                 |   |    |    |    |                     |         |                    |  |  | 8 |                       | 9             | 10 | 11 | 12 | 13     | 14 | 15 | 16 | 17 | 18 | 19 |  |
| 9811.15         | 1 | 1  | 1  | 2  | Apomivė             | namas   |                    |  |  |   |                       |               |    |    |    | 5,57   |    |    |    |    |    |    |  |
|                 |   |    |    | 8  | -4-                 | pagalba |                    |  |  |   |                       |               |    |    |    | 42,96  |    |    |    |    |    |    |  |
|                 |   |    |    | 9  | -4-                 | pagalba |                    |  |  |   |                       |               |    |    |    | 54,42  |    |    |    |    |    |    |  |
|                 |   |    |    | 10 | -4-                 | pagalba |                    |  |  |   |                       |               |    |    |    | 4,50   |    |    |    |    |    |    |  |
|                 |   |    |    | 11 | -4-                 | pagalba |                    |  |  |   |                       |               |    |    |    | 7,75   |    |    |    |    |    |    |  |
|                 |   |    |    | 12 | -4-                 | pagalba |                    |  |  |   |                       |               |    |    |    | 22,78  |    |    |    |    |    |    |  |
|                 |   |    |    | 13 | -4-                 | pagalba |                    |  |  |   |                       |               |    |    |    | 2,78   |    |    |    |    |    |    |  |
|                 |   |    |    | 14 | -4-                 | pagalba |                    |  |  |   |                       |               |    |    |    | 4,31   |    |    |    |    |    |    |  |
|                 |   |    |    | 15 | -4-                 | pagalba |                    |  |  |   |                       |               |    |    |    | 2,41   |    |    |    |    |    |    |  |
|                 |   |    |    | 16 | -4-                 | pagalba |                    |  |  |   |                       |               |    |    |    | 2,48   |    |    |    |    |    |    |  |
|                 |   |    |    | 17 | -4-                 | pagalba |                    |  |  |   |                       |               |    |    |    | 2,43   |    |    |    |    |    |    |  |
|                 |   |    |    | 18 | -4-                 | pagalba |                    |  |  |   |                       |               |    |    |    | 11,75  |    |    |    |    |    |    |  |
|                 |   |    |    | 19 | -4-                 | pagalba |                    |  |  |   |                       |               |    |    |    | 2,74   |    |    |    |    |    |    |  |
|                 |   |    |    | 20 | -4-                 | pagalba |                    |  |  |   |                       |               |    |    |    | 22,84  |    |    |    |    |    |    |  |
|                 |   |    |    | 21 | -4-                 | pagalba |                    |  |  |   |                       |               |    |    |    | 42,29  |    |    |    |    |    |    |  |
|                 |   |    |    | 22 | -4-                 | pagalba |                    |  |  |   |                       |               |    |    |    | 15,97  |    |    |    |    |    |    |  |
|                 |   |    |    |    |                     |         |                    |  |  |   |                       |               |    |    |    | 130,94 |    |    |    |    |    |    |  |
|                 |   |    |    |    |                     |         |                    |  |  |   |                       |               |    |    |    | 95,23  |    |    |    |    |    |    |  |
| 199             | 8 | m. | 12 |    |                     |         |                    |  |  |   |                       |               |    |    |    |        |    |    |    |    |    |    |  |

men. 25 d.

Sudarė *[Signature]*

Patikrino

*[Signature]*

LAUKAS SUSIUTI

Pastatų vidaus plotų eksplicacija

PASTATO RAIDĖ 302 p  
 Inventorinis numeris  
 Miestas 33 kvartalas SKYPIUS skyrius 2  
 Adresas Ganyčiai, Tiltas 2

| Inventor. data | Anksio Nr. | Buto Nr. | Kamborio Nr. | Patalpų pavadinimas   |                  | Bendrasis plotas | Gyvenamasis           |                  |                       |                        |                    |                  |                |                  |    |    |  |
|----------------|------------|----------|--------------|-----------------------|------------------|------------------|-----------------------|------------------|-----------------------|------------------------|--------------------|------------------|----------------|------------------|----|----|--|
|                |            |          |              | patalpų paskirtis     | kaimi namo dalis |                  | tame skaičiujame      |                  |                       |                        |                    |                  |                |                  |    |    |  |
|                |            |          |              |                       |                  |                  | 8 gyvenamųjų kambarių | 9 baldingumas    | 10 techninės patalpos | 11 neįvykinti nišiniai | 12 verslo patalpos | tame skaičiujame |                | tame skaičiujame |    |    |  |
|                |            |          |              | pagaminti plotas      | pagalb. plotas   | pagaminti plotas | pagalb. plotas        | pagaminti plotas | pagalb. plotas        | pagaminti plotas       | pagalb. plotas     | pagaminti plotas | pagalb. plotas |                  |    |    |  |
| 98.11.15       | 2          | 2        | 1            | fujezoninė koridorius |                  |                  |                       |                  |                       | 13                     | 14                 | 15               | 16             | 17               | 18 | 19 |  |
|                |            |          | 2            | -4-                   | kabinetas        |                  |                       |                  |                       |                        |                    | 15,98            |                |                  |    |    |  |
|                |            |          | 3            | -4-                   | -4-              |                  |                       |                  |                       |                        |                    | 7,01             |                |                  |    |    |  |
|                |            |          | 4            | -4-                   | -4-              |                  |                       |                  |                       |                        |                    | 10,30            |                |                  |    |    |  |
|                |            |          | 5            | -11-                  | koridorius       |                  |                       |                  |                       |                        |                    |                  | 13,70          |                  |    |    |  |
|                |            |          | 6            | -4-                   | tualeto          |                  |                       |                  |                       |                        |                    |                  | 5,26           |                  |    |    |  |
|                |            |          | 7            | -4-                   | kabinetas        |                  |                       |                  |                       |                        |                    | 15,49            |                |                  |    |    |  |
|                |            |          | 7a           | -4-                   | opinda           |                  |                       |                  |                       |                        |                    |                  | 0,78           |                  |    |    |  |
|                |            |          | 8            | -4-                   | kabinetas        |                  |                       |                  |                       |                        |                    | 13,37            |                |                  |    |    |  |
|                |            |          | 9            | -4-                   | -4-              |                  |                       |                  |                       |                        |                    | 11,52            |                |                  |    |    |  |
|                |            |          | 10           | -4-                   | koridorius       |                  |                       |                  |                       |                        |                    |                  |                | 19,67            |    |    |  |
|                |            |          | 11           | -4-                   | kabinetas        |                  |                       |                  |                       |                        |                    | 34,08            |                |                  |    |    |  |
|                |            |          | 12           | -4-                   | -4-              |                  |                       |                  |                       |                        |                    | 14,15            |                |                  |    |    |  |
|                |            |          | 13           | -4-                   | seulėlin         |                  |                       |                  |                       |                        |                    |                  |                | 3,48             |    |    |  |
|                |            |          | 14           | -4-                   | kabinetas        |                  |                       |                  |                       |                        |                    | 7,86             |                |                  |    |    |  |
|                |            |          | 15           | -4-                   | -4-              |                  |                       |                  |                       |                        |                    | 8,50             |                |                  |    |    |  |
|                |            |          | 16           | -4-                   | -4-              |                  |                       |                  |                       |                        |                    | 8,05             |                |                  |    |    |  |
|                |            |          | 17           | -4-                   | -4-              |                  |                       |                  |                       |                        |                    | 15,24            |                |                  |    |    |  |



Pastatų vidaus plotų eksplikacija

Adresas: *Garvėdai, Tiltas 2*

|               |                      |          |
|---------------|----------------------|----------|
| PASTATO RAIDĖ | Inventorinis numeris |          |
|               | Miestas              | Sklypas  |
| <i>402</i>    | <i>33</i>            | <i>2</i> |

| Inventor. data  | Aukšto Nr.  | Buto Nr. | Patalpų pavadinimas |                   | Bendrasis nam. plotas | C gyvenamas   |                     |                  |                    |                      |                  |                  |              |              |    |               |                  |               |
|-----------------|-------------|----------|---------------------|-------------------|-----------------------|---------------|---------------------|------------------|--------------------|----------------------|------------------|------------------|--------------|--------------|----|---------------|------------------|---------------|
|                 |             |          | Kambario Nr.        | patalpų paskirtis |                       | kam naudojama | tame skaitėje       |                  |                    |                      |                  |                  |              |              |    |               |                  |               |
|                 |             |          |                     |                   |                       |               | gyvenamųjų kambarių | vandringas namas | techninės patalpos | ne gyvenam. pusrūšis | vestibi. patalpa | pagalbin. plotas | 13           | 14           | 15 | tame skaitėje | pagalbin. plotas | tame skaitėje |
| 1               | 2           | 3        | 4                   | 5                 | 6                     | 7             | 8                   | 9                | 10                 | 11                   | 12               | 13               | 14           | 15           | 16 | 17            | 18               | 19            |
| <i>98.11.15</i> | <i>Rūpn</i> | <i>R</i> | <i>1</i>            | <i>Rūpn</i>       | <i>koridorius</i>     |               | <i>11,71</i>        |                  |                    |                      |                  |                  |              |              |    |               |                  |               |
|                 |             |          | <i>2</i>            |                   | <i>laucelis</i>       |               | <i>9,90</i>         |                  |                    |                      |                  |                  |              |              |    |               |                  |               |
|                 |             |          | <i>3</i>            |                   |                       |               | <i>10,65</i>        |                  |                    |                      |                  |                  |              |              |    |               |                  |               |
|                 |             |          | <i>4</i>            |                   |                       |               | <i>7,53</i>         |                  |                    |                      |                  |                  |              |              |    |               |                  |               |
|                 |             |          | <i>5</i>            |                   |                       |               | <i>6,70</i>         |                  |                    |                      |                  |                  |              |              |    |               |                  |               |
|                 |             |          | <i>6</i>            |                   |                       |               | <i>4,38</i>         |                  |                    |                      |                  |                  |              |              |    |               |                  |               |
|                 |             |          | <i>7</i>            |                   | <i>koridorius</i>     |               | <i>2,69</i>         |                  |                    |                      |                  |                  |              |              |    |               |                  |               |
|                 |             |          |                     |                   |                       |               | <i>53,56</i>        |                  |                    |                      |                  |                  |              |              |    |               |                  |               |
|                 | <i>1</i>    | <i>1</i> | <i>1</i>            | <i>1</i>          | <i>mo rūšyje:</i>     |               |                     |                  |                    |                      |                  |                  |              | <i>8,12</i>  |    |               |                  |               |
|                 |             |          | <i>2</i>            | <i>-4-</i>        | <i>valgykla</i>       |               |                     |                  |                    |                      |                  |                  |              | <i>20,20</i> |    |               |                  |               |
|                 |             |          | <i>3</i>            | <i>-4-</i>        | <i>nuėmė:</i>         |               |                     |                  |                    |                      |                  |                  |              | <i>8,93</i>  |    |               |                  |               |
|                 |             |          | <i>4</i>            | <i>-4-</i>        | <i>palata</i>         |               |                     |                  |                    |                      |                  |                  | <i>9,83</i>  |              |    |               |                  |               |
|                 |             |          | <i>5</i>            | <i>-4-</i>        | <i>dusia</i>          |               |                     |                  |                    |                      |                  |                  |              | <i>2,74</i>  |    |               |                  |               |
|                 |             |          | <i>6</i>            | <i>-4-</i>        | <i>tualeto</i>        |               |                     |                  |                    |                      |                  |                  |              | <i>1,32</i>  |    |               |                  |               |
|                 |             |          | <i>7</i>            | <i>-4-</i>        | <i>-4-</i>            |               |                     |                  |                    |                      |                  |                  |              | <i>1,48</i>  |    |               |                  |               |
|                 |             |          | <i>8</i>            | <i>-4-</i>        | <i>prisiųskla</i>     |               |                     |                  |                    |                      |                  |                  |              | <i>1,35</i>  |    |               |                  |               |
|                 |             |          | <i>9</i>            | <i>-4-</i>        | <i>koridorius</i>     |               |                     |                  |                    |                      |                  |                  |              | <i>17,41</i> |    |               |                  |               |
|                 |             |          | <i>10</i>           | <i>-4-</i>        | <i>palata</i>         |               |                     |                  |                    |                      |                  |                  | <i>17,18</i> |              |    |               |                  |               |







Pastatų vidaus plotų eksploikacija

Adresas: Garvėdai, Tiltas 2

|                            |                      |          |
|----------------------------|----------------------|----------|
| PASTATO RAIDĖ <u>502 P</u> | Inventorinis numeris |          |
|                            | Miestas              | Sklypas  |
|                            | Kvartalas <u>33</u>  | <u>2</u> |

| Inventor. data | Ankšto Nr. | Buto Nr. | Kambario Nr. | Patalpų pavadinimas |                       | Iš viso plotas | C gyvenamas       |                   |                    |                      |                 |                 |    |    | Iš viso skaitėje |    |               |       |
|----------------|------------|----------|--------------|---------------------|-----------------------|----------------|-------------------|-------------------|--------------------|----------------------|-----------------|-----------------|----|----|------------------|----|---------------|-------|
|                |            |          |              | patalpų paskirtis   | kam naudojama         |                | tame skaitėje     |                   |                    |                      |                 |                 |    |    | tame skaitėje    |    | tame skaitėje |       |
|                |            |          |              |                     |                       |                | pyvenamų kambarių | vandeningas namas | techninės patalpos | negyvenam. pusrūstai | verslo patalpos | pagrind. plotas | 11 | 12 | 13               | 14 | 15            | 16    |
| 1              | 2          | 3        | 4            | 5                   | 6                     | 7              | 8                 | 9                 | 10                 | 11                   | 12              | 13              | 14 | 15 | 16               | 17 | 18            | 19    |
| 98.11.15       | Rūp        | R        | 1            | Rūp                 | Koridorius            |                |                   |                   |                    | 27,61                |                 |                 |    |    |                  |    |               |       |
|                | -4-        |          | 2            |                     | pagalbinė patalpa     |                |                   |                   |                    | 9,81                 |                 |                 |    |    |                  |    |               |       |
|                | -4-        |          | 3            |                     | duobės mas. šiluminis |                |                   |                   |                    | 8,42                 |                 |                 |    |    |                  |    |               |       |
|                | -4-        |          | 4            |                     | Koridorius            |                |                   |                   |                    | 12,38                |                 |                 |    |    |                  |    |               |       |
|                | -4-        |          | 5            |                     | stovys                |                |                   |                   |                    | 6,60                 |                 |                 |    |    |                  |    |               |       |
|                | -4-        |          | 6            |                     | Koridorius            |                |                   |                   |                    | 2,85                 |                 |                 |    |    |                  |    |               |       |
|                | -4-        |          | 7            |                     | scendelis             |                |                   |                   |                    | 5,44                 |                 |                 |    |    |                  |    |               |       |
|                | -4-        |          | 8            |                     | žalioji               |                |                   |                   |                    | 9,61                 |                 |                 |    |    |                  |    |               |       |
|                | -4-        |          | 9            |                     | -4-                   |                |                   |                   |                    | 3,54                 |                 |                 |    |    |                  |    |               |       |
|                | -4-        |          | 10           |                     | Koridorius            |                |                   |                   |                    | 3,17                 |                 |                 |    |    |                  |    |               |       |
|                |            |          |              |                     | imo rūgijė:           |                |                   |                   |                    | 90,33                |                 |                 |    |    |                  |    |               |       |
|                | 1          | 1        | 1            |                     | Koridorius            |                |                   |                   |                    |                      |                 |                 |    |    |                  |    |               | 3,29  |
|                |            |          | 2            |                     | Kamb. murejas         |                |                   |                   |                    |                      |                 |                 |    |    |                  |    |               | 3,92  |
|                |            |          | 3            |                     | duobės                |                |                   |                   |                    |                      |                 |                 |    |    |                  |    |               | 4,09  |
|                |            |          | 4            |                     | personalo patalpa     |                |                   |                   |                    |                      |                 |                 |    |    |                  |    |               | 17,63 |
|                |            |          | 5            |                     | Koridorius            |                |                   |                   |                    |                      |                 |                 |    |    |                  |    |               | 11,76 |
|                |            |          | 6            |                     | Koridorius            |                |                   |                   |                    |                      |                 |                 |    |    |                  |    |               | 3,46  |
|                |            |          |              |                     | imo Arque aukštis:    |                |                   |                   |                    |                      |                 |                 |    |    |                  |    |               | 11,76 |
|                |            |          |              |                     |                       |                |                   |                   |                    |                      |                 |                 |    |    |                  |    |               | 32,39 |



Pastatų vidaus plotų eksplikacija

Adresas: *Sąjėdėn, Tiltas 2*

|               |                    |          |
|---------------|--------------------|----------|
| PASTATO RAIDE | Inventorių numeris |          |
|               | Miestas            | Sklypas  |
| <i>601</i>    | <i>33</i>          | <i>2</i> |

| Inventor. data | Ankšto Nr.        | Biro Nr.  | Kambiuo Nr. | Patalpų pavadinimas    |                      | Bendrasis plotas | Civieniai |   |    |               |    |    |                   |                    | Bijoniu          |               |                |                |
|----------------|-------------------|-----------|-------------|------------------------|----------------------|------------------|-----------|---|----|---------------|----|----|-------------------|--------------------|------------------|---------------|----------------|----------------|
|                |                   |           |             | patalpų paskirtis      | kambiuo pavadinimas  |                  | 8         | 9 | 10 | 11            | 12 | 13 | tame skaitėje     |                    | tame skaitėje    |               |                |                |
|                |                   |           |             |                        |                      |                  |           |   |    |               |    |    | gyvenamų kambarių | techninės patalpos | tegyvėnų tuština | sodpalp oista | pagalb. plotas | pagalb. plotas |
| 1              | 2                 | 3         | 4           | 5                      | 6                    | 7                | 8         | 9 | 10 | 11            | 12 | 13 | 14                | 15                 | 16               | 17            | 18             | 19             |
| 98.11.15       | <i>Puonėn P</i>   |           | <i>7</i>    | <i>Puonėn</i>          | <i>Puonėn</i>        |                  |           |   |    | <i>258,58</i> |    |    |                   |                    |                  |               |                |                |
|                |                   |           | <i>2</i>    | <i>-4-</i>             | <i>-4-</i>           |                  |           |   |    | <i>22,76</i>  |    |    |                   |                    |                  |               |                |                |
|                |                   |           | <i>3</i>    | <i>-4-</i>             | <i>-4-</i>           |                  |           |   |    | <i>22,40</i>  |    |    |                   |                    |                  |               |                |                |
|                |                   |           |             | <i>oro puvimoje</i>    |                      | <i>303,74</i>    |           |   |    | <i>303,74</i> |    |    |                   |                    |                  |               |                |                |
|                | <i>tualeto a.</i> | <i>1</i>  | <i>1</i>    | <i>Bijoniu tualeto</i> | <i>tualeto stulp</i> |                  |           |   |    |               |    |    |                   | <i>8,95</i>        |                  |               |                |                |
|                |                   | <i>2</i>  | <i>2</i>    | <i>-4-</i>             | <i>konidoria</i>     |                  |           |   |    |               |    |    |                   | <i>25,62</i>       |                  |               |                |                |
|                |                   | <i>3</i>  | <i>3</i>    | <i>-4-</i>             | <i>konidoria</i>     |                  |           |   |    |               |    |    |                   | <i>4,52</i>        |                  |               |                |                |
|                |                   | <i>4</i>  | <i>4</i>    | <i>-4-</i>             | <i>-4-</i>           |                  |           |   |    |               |    |    | <i>16,13</i>      | <i>32,15</i>       |                  |               |                |                |
|                |                   | <i>5</i>  | <i>5</i>    | <i>-4-</i>             | <i>kabinetas</i>     |                  |           |   |    |               |    |    | <i>19,89</i>      |                    |                  |               |                |                |
|                |                   | <i>6</i>  | <i>6</i>    | <i>-4-</i>             | <i>-4-</i>           |                  |           |   |    |               |    |    |                   | <i>5,06</i>        |                  |               |                |                |
|                |                   | <i>7</i>  | <i>7</i>    | <i>-4-</i>             | <i>durys</i>         |                  |           |   |    |               |    |    | <i>16,79</i>      |                    |                  |               |                |                |
|                |                   | <i>8</i>  | <i>8</i>    | <i>-4-</i>             | <i>kabinetas</i>     |                  |           |   |    |               |    |    |                   |                    |                  |               |                |                |
|                |                   | <i>9</i>  | <i>9</i>    | <i>-4-</i>             | <i>konidoria</i>     |                  |           |   |    |               |    |    |                   | <i>32,12</i>       |                  |               |                |                |
|                |                   | <i>10</i> | <i>10</i>   | <i>-4-</i>             | <i>-4-</i>           |                  |           |   |    |               |    |    |                   | <i>4,03</i>        |                  |               |                |                |
|                |                   | <i>11</i> | <i>11</i>   | <i>-4-</i>             | <i>tualeto</i>       |                  |           |   |    |               |    |    |                   | <i>1,24</i>        |                  |               |                |                |
|                |                   | <i>12</i> | <i>12</i>   | <i>-6-</i>             | <i>prauogelis</i>    |                  |           |   |    |               |    |    |                   | <i>2,51</i>        |                  |               |                |                |
|                |                   | <i>13</i> | <i>13</i>   | <i>-4-</i>             | <i>-4-</i>           |                  |           |   |    |               |    |    |                   | <i>2,53</i>        |                  |               |                |                |
|                |                   | <i>14</i> | <i>14</i>   | <i>-4-</i>             | <i>tualeto</i>       |                  |           |   |    |               |    |    |                   | <i>1,26</i>        |                  |               |                |                |





| Inventar data | Pachipii pavadinimas |          |              |                 | Gyvenamas        |                          |                    |                       |                    |                                |                 |                 |                |                 |                |                 |                |                |
|---------------|----------------------|----------|--------------|-----------------|------------------|--------------------------|--------------------|-----------------------|--------------------|--------------------------------|-----------------|-----------------|----------------|-----------------|----------------|-----------------|----------------|----------------|
|               | 1                    | 2        | 3            | 4               | 5                | 6                        | 7                  | Tame skaitijje        |                    |                                |                 |                 |                | Tame skaitijje  |                | Tame skaitijje  |                | Tame skaitijje |
|               | Aukšto Nr.           | Bute Nr. | Kamburio Nr. | paupio pasakius | kamu namidopiuma | Bendras namidings plotas | gyvenamaj kamburiu | namidings negyvenamaj | technines patalpos | negyvenamaj misiai, pusrmisiai | verslo patalpos | pagrind. plotas | pagalb. plotas | pagrind. plotas | pagalb. plotas | pagrind. plotas | pagalb. plotas |                |
| 98.11.15      | Polak                |          |              | 54              | 55               |                          |                    |                       |                    |                                |                 | 9,19            |                |                 |                |                 |                |                |
|               |                      |          |              | 55              | 54               |                          |                    |                       |                    |                                |                 |                 |                |                 |                |                 |                |                |
|               |                      |          |              | 56              | 56               |                          |                    |                       |                    |                                |                 |                 |                |                 |                |                 |                |                |
|               |                      |          |              | 57              | 57               |                          |                    |                       |                    |                                |                 |                 |                |                 |                |                 |                |                |
|               |                      |          |              | 58              | 58               |                          |                    |                       |                    |                                |                 |                 |                |                 |                |                 |                |                |
|               |                      |          |              | 59              | 59               |                          |                    |                       |                    |                                |                 |                 |                |                 |                |                 |                |                |
|               |                      |          |              | 60              | 60               |                          |                    |                       |                    |                                |                 |                 |                |                 |                |                 |                |                |
|               |                      |          |              | 61              | 61               |                          |                    |                       |                    |                                |                 |                 |                |                 |                |                 |                |                |
|               |                      |          |              | 62              | 62               |                          |                    |                       |                    |                                |                 |                 |                |                 |                |                 |                |                |
|               |                      |          |              | 63              | 63               |                          |                    |                       |                    |                                |                 |                 |                |                 |                |                 |                |                |
|               |                      |          |              | 64              | 64               |                          |                    |                       |                    |                                |                 |                 |                |                 |                |                 |                |                |
|               |                      |          |              | 65              | 65               |                          |                    |                       |                    |                                |                 |                 |                |                 |                |                 |                |                |
|               |                      |          |              | 66              | 66               |                          |                    |                       |                    |                                |                 |                 |                |                 |                |                 |                |                |
|               |                      |          |              | 67              | 67               |                          |                    |                       |                    |                                |                 |                 |                |                 |                |                 |                |                |
|               |                      |          |              | 68              | 68               |                          |                    |                       |                    |                                |                 |                 |                |                 |                |                 |                |                |
|               |                      |          |              | 69              | 69               |                          |                    |                       |                    |                                |                 |                 |                |                 |                |                 |                |                |
|               |                      |          |              | 70              | 70               |                          |                    |                       |                    |                                |                 |                 |                |                 |                |                 |                |                |
|               |                      |          |              | 71              | 71               |                          |                    |                       |                    |                                |                 |                 |                |                 |                |                 |                |                |
|               |                      |          |              | 72              | 72               |                          |                    |                       |                    |                                |                 |                 |                |                 |                |                 |                |                |
|               |                      |          |              | 73              | 73               |                          |                    |                       |                    |                                |                 |                 |                |                 |                |                 |                |                |
|               |                      |          |              | 74              | 74               |                          |                    |                       |                    |                                |                 |                 |                |                 |                |                 |                |                |

199 8 m. 42 mėn. 25 d. Sudarė paar Patikrinė Adelė Zastienė











Inventar  
data

1. Ankslo Nr.  
2. Buto Nr.  
3. Kambario Nr.

Patalpų pavadinimas

patalpa  
pusrūbis

kuri naudojama

4. Bendras namų  
dangis plotas

tyrimas

1. Tame skėtinyje

8. gyvenamaj  
kambariu

9. namųdangis  
negyvenamais

10. techninės  
patalpos

11. negyvenami  
rūsiai, pusrūsiai

12. verslo  
patalpos

13. Tame skėtinyje

14. pagaminti  
plotas

15. pagalb.  
plotas

16. Tame skėtinyje

17. pagaminti  
plotas

18. pagalb.  
plotas

19. Tame skėtinyje

19. pagaminti  
plotas

19. pagalb.  
plotas

199 8 m

12

men. 25 d

Sudarė

*Spaigė*

Patikrinio

*Aras*

5. Iki darbo lentelės pildymo 5.03.2014 m. pildyti Tel. (85) 262 22 25

Savivaldybės administracija

Atleisė Zolotare

## Pastatų vidaus plotų eksploikacija

|                    |                    |           |         |
|--------------------|--------------------|-----------|---------|
| PASTATO RAIDĖ: 7D4 | Inventoris numeris |           |         |
|                    | Miestas            | Kvartalas | Sklypas |
|                    | 33                 |           | 2       |

Adresas: *Sąjonių, Tiltas 2*

| Inventor. data | Anksto Nr. | Būto Nr. | Kambatio Nr. | Patalpų pavadinimas      |                |               | bendras plotas | Gyvenamas         |                     |                    |                          |                         |            |                   |                   |                   |                   |                   |    |
|----------------|------------|----------|--------------|--------------------------|----------------|---------------|----------------|-------------------|---------------------|--------------------|--------------------------|-------------------------|------------|-------------------|-------------------|-------------------|-------------------|-------------------|----|
|                |            |          |              | patalpų paskirtis        | kam. naudojimo | dirgus plotas |                | įvairūs kambariai | mandirgus kambariai | techninės patalpos | ne gyvenamieji kambariai | ne gyvenamieji patalpos | vestibulys | pagalbinis plotas | pagalbinis plotas | pagalbinis plotas | pagalbinis plotas | pagalbinis plotas |    |
|                | 1          | 2        | 3            | 4                        | 5              | 6             | 7              | 8                 | 9                   | 10                 | 11                       | 12                      | 13         | 14                | 15                | 16                | 17                | 18                | 19 |
| 98.11.15       | Pror.      | P        | 1            | Sąjonių kordinas         |                |               |                |                   |                     |                    |                          |                         |            |                   | 2,72              |                   |                   |                   |    |
|                |            |          | 2            | -4 - vandėlis            |                |               |                |                   |                     |                    |                          |                         |            |                   | 2,39              |                   |                   |                   |    |
|                |            |          | 3            | -4 - kordinas            |                |               |                |                   |                     |                    |                          |                         |            |                   | 3,86              |                   |                   |                   |    |
|                |            |          | 4            | -4 - skalbykla           |                |               |                |                   |                     |                    |                          |                         |            |                   | 11,86             |                   |                   |                   |    |
|                |            |          | 5            | -4 -                     |                |               |                |                   |                     |                    |                          |                         |            |                   | 13,02             |                   |                   |                   |    |
|                |            |          | 6            | -4 - komersonė           |                |               |                |                   |                     |                    |                          |                         |            |                   | 7,85              |                   |                   |                   |    |
|                |            |          | 7            | -4 - skalbykla           |                |               |                |                   |                     |                    |                          |                         |            |                   | 28,86             |                   |                   |                   |    |
|                |            |          | 8            | -4 - tualetas            |                |               |                |                   |                     |                    |                          |                         |            |                   | 1,24              |                   |                   |                   |    |
|                |            |          | 9            | -4 - prausyklė           |                |               |                |                   |                     |                    |                          |                         |            |                   | 4,03              |                   |                   |                   |    |
|                |            |          | 10           | -4 - kordinas            |                |               |                |                   |                     |                    |                          |                         |            |                   | 13,99             |                   |                   |                   |    |
|                |            |          | 11           | -4 - skalbykla           |                |               |                |                   |                     |                    |                          |                         |            |                   | 22,09             |                   |                   |                   |    |
|                |            |          | 12           | -4 -                     |                |               |                |                   |                     |                    |                          |                         |            |                   | 12,12             |                   |                   |                   |    |
|                |            |          | 13           | -4 -                     |                |               |                |                   |                     |                    |                          |                         |            |                   | 10,94             |                   |                   |                   |    |
|                |            |          | 14           | -4 - personalo kambariai |                |               |                |                   |                     |                    |                          |                         |            |                   | 12,42             |                   |                   |                   |    |
|                |            |          |              | mo pusrūgė:              |                |               | 111,42         |                   |                     |                    |                          |                         |            |                   |                   |                   |                   |                   |    |
|                | 2002.02    | 1        | 1            | Sąjonių salė             |                |               |                |                   |                     |                    |                          |                         |            | 53,45             |                   |                   |                   |                   |    |
|                |            |          | 2            | -4 -                     |                |               |                |                   |                     |                    |                          |                         |            | 17,73             |                   |                   |                   |                   |    |
|                |            |          | 3            | -4 - kordinas            |                |               |                |                   |                     |                    |                          |                         |            |                   | 17,74             |                   |                   |                   |    |

| Inventar data | Aukšto Nr. | Buto Nr. | Kambario Nr. | Sėjamųjų pavadinimas |                | Bendras madingas plotas | Užvedimasis     |   |    |    |    |    |                 |       |    |                 |    |    |
|---------------|------------|----------|--------------|----------------------|----------------|-------------------------|-----------------|---|----|----|----|----|-----------------|-------|----|-----------------|----|----|
|               |            |          |              | pagrind. pasiktis    | kiti naudojama |                         | Tame skaitinyje |   |    |    |    |    | Kitu skaitinyje |       |    | Tame skaitinyje |    |    |
| 1             | 2          | 3        | 4            | 5                    | 6              | 7                       | 8               | 9 | 10 | 11 | 12 | 13 | 14              | 15    | 16 | 17              | 18 | 19 |
| 98.11.15      | kolon a.   | 1        | 4            | Siporiniai           | akūtas         |                         |                 |   |    |    |    |    |                 |       |    |                 |    |    |
|               |            | 2        | 1            | Siporiniai           | konidoriai     | 112,81                  |                 |   |    |    |    |    | 81,76           | 61,05 |    |                 |    |    |
|               |            | 3        | 2            | Uv                   | kabliuetai     |                         |                 |   |    |    |    |    | 11,10           | 41,16 |    |                 |    |    |
|               |            | 4        | 3            | -u                   | -u             |                         |                 |   |    |    |    |    | 8,81            |       |    |                 |    |    |
|               |            | 5        | 4            | -u                   | raucielis      |                         |                 |   |    |    |    |    | 9,15            |       |    |                 |    |    |
|               |            | 6        | 5            | -u                   | konidoriai     |                         |                 |   |    |    |    |    |                 | 2,38  |    |                 |    |    |
|               |            | 7        | 6            | -u                   | tuuletai       |                         |                 |   |    |    |    |    |                 | 4,00  |    |                 |    |    |
|               |            | 8        | 7            | -u                   | tuuletai       |                         |                 |   |    |    |    |    |                 | 4,84  |    |                 |    |    |
|               |            | 9        | 8            | -u                   | palata         |                         |                 |   |    |    |    |    | 27,83           |       |    |                 |    |    |
|               |            | 10       | 9            | -u                   | -u             |                         |                 |   |    |    |    |    | 96,76           |       |    |                 |    |    |
|               |            | 11       | 10           | -u                   | tuuletai       |                         |                 |   |    |    |    |    |                 | 11,79 |    |                 |    |    |
|               |            |          | 11           | -u                   | konidoriai     |                         |                 |   |    |    |    |    |                 | 5,27  |    |                 |    |    |
|               |            |          |              | niso raucel a.:      |                | 110,89                  |                 |   |    |    |    |    |                 |       |    |                 |    |    |
|               |            | 1        | 1            | Siporiniai           | konidoriai     |                         |                 |   |    |    |    |    | 84,45           | 56,44 |    |                 |    |    |
|               |            | 2        | 2            | -u                   | kabliuetai     |                         |                 |   |    |    |    |    |                 | 11,90 |    |                 |    |    |
|               |            | 3        | 3            | -u                   | -u             |                         |                 |   |    |    |    |    | 10,55           |       |    |                 |    |    |
|               |            | 4        | 4            | -u                   | -u             |                         |                 |   |    |    |    |    | 8,58            |       |    |                 |    |    |
| 199           | 8 m        |          | 112          | men.                 | 25 d.          |                         |                 |   |    |    |    |    | 9,33            |       |    |                 |    |    |

opar

Selvidija Jagminionė

Sudare

Patikrinu Adelė Zabaitienė

# Pastatų vidaus plotų eksploikacija

PASTATO RAIDĖ 703

|                       |           |
|-----------------------|-----------|
| Inventoriinis numeris |           |
| Miestas               | Kvartalas |
|                       | <u>33</u> |
|                       | Sklypas   |
|                       | <u>2</u>  |

Adresas Saporiūnai, T. 2

| Inventor. data | Aukšto Nr. | Buto Nr. | Patalpų pavadinimas |                     | Bendrasis namų plotas | Civeriamas          |           |                    |                      |                 |                |    |       |       |    | Iš viso skaičiuje |                 |    |
|----------------|------------|----------|---------------------|---------------------|-----------------------|---------------------|-----------|--------------------|----------------------|-----------------|----------------|----|-------|-------|----|-------------------|-----------------|----|
|                |            |          | patalpų paskirtis   | kam naudojama       |                       | namo skaičiuje      |           |                    |                      |                 | tame skaičiuje |    |       |       |    | pagrind. plotas   | pagrind. plotas |    |
|                |            |          |                     |                     |                       | gyvenamųjų kambarių | namų ūkui | techninės patalpos | negyvenam. pusrūstis | verslo patalpos | 11             | 12 | 13    | 14    | 15 |                   |                 | 16 |
| 1              | 2          | 3        | 4                   | 5                   | 6                     | 7                   | 8         | 9                  | 10                   | 11              | 12             | 13 | 14    | 15    | 16 | 17                | 18              | 19 |
| 98.11.15       | 2          | 3        | 5                   | Saporiūnai          | konditorius           |                     |           |                    |                      |                 |                |    |       | 44,90 |    |                   |                 |    |
|                |            |          |                     | -u-                 | tualeto               |                     |           |                    |                      |                 |                |    | 30,44 | 1,76  |    |                   |                 |    |
|                |            |          |                     | -u-                 | palata                |                     |           |                    |                      |                 |                |    | 26,64 |       |    |                   |                 |    |
|                |            |          |                     | -u-                 | -u-                   |                     |           |                    |                      |                 |                |    |       |       |    |                   |                 |    |
|                |            |          |                     | -u-                 | tualeto               |                     |           |                    |                      |                 |                |    |       | 1,76  |    |                   |                 |    |
|                |            |          |                     | -u-                 | konditorius           |                     |           |                    |                      |                 |                |    |       | 5,38  |    |                   |                 |    |
|                |            |          |                     | viso 2-rame aukšte: | 140,26                |                     |           |                    |                      |                 |                |    | 85,51 | 54,75 |    |                   |                 |    |
|                | 3          | 4        | 1                   | Saporiūnai          | konditorius           |                     |           |                    |                      |                 |                |    | 19,41 | 41,75 |    |                   |                 |    |
|                |            |          | 2                   | -u-                 | kabinetas             |                     |           |                    |                      |                 |                |    | 9,46  |       |    |                   |                 |    |
|                |            |          | 3                   | -u-                 | -u-                   |                     |           |                    |                      |                 |                |    | 19,00 |       |    |                   |                 |    |
|                |            |          | 4                   | -u-                 | -u-                   |                     |           |                    |                      |                 |                |    | 11,82 |       |    |                   |                 |    |
|                |            |          | 5                   | -u-                 | -u-                   |                     |           |                    |                      |                 |                |    |       | 3,09  |    |                   |                 |    |
|                |            |          | 6                   | -u-                 | konditorius           |                     |           |                    |                      |                 |                |    |       | 1,49  |    |                   |                 |    |
|                |            |          | 7                   | -u-                 | saulelė               |                     |           |                    |                      |                 |                |    |       | 4,58  |    |                   |                 |    |
|                |            |          | 8                   | -u-                 | konditorius           |                     |           |                    |                      |                 |                |    |       |       |    |                   |                 |    |
|                |            |          | 9                   | -u-                 | kabinetas             |                     |           |                    |                      |                 |                |    | 10,80 |       |    |                   |                 |    |
|                |            |          | 10                  | -u-                 | -u-                   |                     |           |                    |                      |                 |                |    | 16,84 |       |    |                   |                 |    |
|                |            |          |                     | viso 3-rame aukšte: | 141,17                |                     |           |                    |                      |                 |                |    | 37,33 | 53,84 |    |                   |                 |    |



## Pastatų vidaus plotų eksploikacija

|               |                    |           |         |
|---------------|--------------------|-----------|---------|
| PASTATO RAIDĖ | Inventoris numeris |           |         |
|               | Miestas            | Kvartalas | Sklypas |
| 894<br>P      | 33                 | 2         | 2       |

Adresas Sapėdai, Tiltas 2

| Inventor. data | Anksto Nr. | Bito Nr. | Kamberto Nr. | Patalpų pavadinimas |               |               | Bendras plotas | Gyvenamasis   |    |    |    |               |    |                |       |  |  |  |
|----------------|------------|----------|--------------|---------------------|---------------|---------------|----------------|---------------|----|----|----|---------------|----|----------------|-------|--|--|--|
|                |            |          |              | patalpų paskirtis   | Kam naudojama | dirgus plotas |                | tame skėčiūje |    |    |    |               |    |                |       |  |  |  |
|                |            |          |              | tame skėčiūje       |               |               |                |               |    |    |    | tame skėčiūje |    | pagalb. plotas |       |  |  |  |
|                |            |          |              | 8                   | 9             | 10            | 11             | 12            | 13 | 14 | 15 | 16            | 17 | 18             | 19    |  |  |  |
| 08.11.15       | Puz.       | P        | 1            | Sapėdai             | konidoriai    |               |                |               |    |    |    |               |    |                | 9,31  |  |  |  |
|                |            |          | 2            | -4-                 | -1-           |               |                |               |    |    |    |               |    |                | 6,91  |  |  |  |
|                |            |          | 3            | -4-                 | -1-           |               |                |               |    |    |    |               |    |                | 15,95 |  |  |  |
|                |            |          | 4            | -4-                 | -1-           |               |                |               |    |    |    |               |    |                | 8,22  |  |  |  |
|                |            |          | 5            | -4-                 | tualeto       |               |                |               |    |    |    |               |    |                | 1,45  |  |  |  |
|                |            |          | 6            | -1-                 | nuovyrė       |               |                |               |    |    |    |               |    |                | 1,30  |  |  |  |
|                |            |          | 7            | -1-                 | veidgaliu     |               |                |               |    |    |    |               |    |                | 33,95 |  |  |  |
|                |            |          | 8            | -1-                 | postalpa      |               |                |               |    |    |    |               |    |                | 15,15 |  |  |  |
|                |            |          | 9            | -4-                 | el. skydai    |               |                |               |    |    |    |               |    |                | 31,05 |  |  |  |
|                |            |          | 10           | -1-                 | šiluminis     |               |                |               |    |    |    |               |    |                | 31,20 |  |  |  |
|                |            |          | 11           | -1-                 | mašpa         |               |                |               |    |    |    |               |    |                | 1,72  |  |  |  |
|                |            |          | 12           | -4-                 | konidoriai    |               |                |               |    |    |    |               |    |                | 1,42  |  |  |  |
|                |            |          | 13           | -1-                 | tualeto       |               |                |               |    |    |    |               |    |                | 5,66  |  |  |  |
|                |            |          | 14           | -4-                 | -1-           |               |                |               |    |    |    |               |    |                | 9,68  |  |  |  |
|                |            |          | 15           | -4-                 | lobinetas     |               |                |               |    |    |    |               |    |                | 13,64 |  |  |  |
|                |            |          | 16           | -1-                 | -1-           |               |                |               |    |    |    |               |    |                | 11,73 |  |  |  |
|                |            |          | 17           | -4-                 | -4-           |               |                |               |    |    |    |               |    |                | 40,09 |  |  |  |
|                |            |          | 18           | -4-                 | -1-           |               |                |               |    |    |    |               |    |                | 21,55 |  |  |  |



## Pastatų vidaus plotų eksploikacija

Gargždai, Tiltas 2

Adresas

Inventoris numeris

Miestas

Kvartalas

Sklypas

PASTATO RAIDE 80<sup>1</sup>/<sub>2</sub>

33

2

| Inventor.<br>data | Anksčio Nr. | Būto Nr. | Kamberto Nr. | Patalpų pavadinimas |               | Bendras plotas  | Gyvenamas         |      |           |           |            |            |            |                  | Apyvė  |    |    |    |    |
|-------------------|-------------|----------|--------------|---------------------|---------------|-----------------|-------------------|------|-----------|-----------|------------|------------|------------|------------------|--------|----|----|----|----|
|                   |             |          |              | patalpų paskirtis   | Kam naudojama |                 | gyvenamų kambarių | namų | techningų | pagalbinų | negyvenamų | vestibiulo | so patalpa | pagalbinų plotas | 11     | 12 | 13 | 14 | 15 |
|                   | 1           | 2        | 3            | 4                   | 5             | 6               | 7                 | 8    | 9         | 10        | 11         | 12         | 13         | 14               | 15     | 16 | 17 | 18 | 19 |
| 98.11.15          | 1           | 2        | 24           |                     | dygioninė     | palata          |                   |      |           |           |            |            |            | 14,00            |        |    |    |    |    |
|                   |             |          | 28           |                     | -4-           | koridorius      |                   |      |           |           |            |            |            |                  | 2,34   |    |    |    |    |
|                   |             |          | 29           |                     | -4-           | tualeto         |                   |      |           |           |            |            |            |                  | 2,18   |    |    |    |    |
|                   |             |          | 30           |                     | -4-           | -4-             |                   |      |           |           |            |            |            |                  | 1,85   |    |    |    |    |
|                   |             |          | 31           |                     | -4-           | koridorius      |                   |      |           |           |            |            |            |                  | 4,55   |    |    |    |    |
|                   |             |          | 32           |                     | -4-           | palata          |                   |      |           |           |            |            |            | 24,56            |        |    |    |    |    |
|                   |             |          | 33           |                     | -4-           | -4-             |                   |      |           |           |            |            |            | 14,04            |        |    |    |    |    |
|                   |             |          | 34           |                     | -4-           | koridorius      |                   |      |           |           |            |            |            |                  | 2,64   |    |    |    |    |
|                   |             |          | 35           |                     | -4-           | tualeto         |                   |      |           |           |            |            |            |                  | 2,12   |    |    |    |    |
|                   |             |          | 36           |                     | -4-           | -4-             |                   |      |           |           |            |            |            |                  | 2,13   |    |    |    |    |
|                   |             |          | 37           |                     | -4-           | koridor.        |                   |      |           |           |            |            |            |                  | 2,60   |    |    |    |    |
|                   |             |          | 38           |                     | -4-           | palata          |                   |      |           |           |            |            |            | 14,19            |        |    |    |    |    |
|                   |             |          |              |                     |               | nro name auštė: | 316,55            |      |           |           |            |            |            | 185,81           | 190,74 |    |    |    |    |
|                   | 2           | 3        | 1            |                     |               | Angoninė        | koridorius        |      |           |           |            |            |            |                  | 29,18  |    |    |    |    |
|                   |             |          | 2            |                     | -4-           | -4-             |                   |      |           |           |            |            |            |                  | 23,63  |    |    |    |    |
|                   |             |          | 3            |                     | -4-           | -4-             |                   |      |           |           |            |            |            |                  | 37,76  |    |    |    |    |
|                   |             |          | 4            |                     | -4-           | -4-             |                   |      |           |           |            |            |            |                  | 3,86   |    |    |    |    |
|                   |             |          | 5            |                     | -4-           | tualeto         |                   |      |           |           |            |            |            |                  | 1,62   |    |    |    |    |

| Inventor<br>datai | Patalpų pavadinimas |          |              |                      | C gyvenimas    |                                |                        |                              |                       |                                      |                    | Patalpų pavadinimas |                    |                   |                    |                   |                    |                   |  |
|-------------------|---------------------|----------|--------------|----------------------|----------------|--------------------------------|------------------------|------------------------------|-----------------------|--------------------------------------|--------------------|---------------------|--------------------|-------------------|--------------------|-------------------|--------------------|-------------------|--|
|                   | 1                   | 2        | 3            | 4                    | 5              | 6                              | 7                      | tame skaitinyje              |                       |                                      |                    | 14                  | 15                 | 16                | 17                 | 18                | 19                 |                   |  |
|                   |                     |          |              |                      |                |                                |                        | 8                            | 9                     | 10                                   | 11                 |                     |                    |                   |                    |                   |                    | 12                |  |
| 98. M. 15         | 2                   | 3        | 4            | 5                    | 6              | 7                              | 8                      | 9                            | 10                    | 11                                   | 12                 | 13                  | 14                 | 15                | 16                 | 17                | 18                 | 19                |  |
|                   | Aukšto ž.           | Buto Nr. | Kamburio Nr. | patalpų<br>paskirtis | kiti nurodymai | Bendras natū-<br>dingas plotas | gyvenamųjų<br>kamburių | namingas<br>negyve-<br>namas | technines<br>patalpas | negyvena-<br>mi rūšiai,<br>pusrūšiai | verslo<br>patalpas |                     | pagrind.<br>plotas | pagalb.<br>plotas | pagrind.<br>plotas | pagalb.<br>plotas | pagrind.<br>plotas | pagalb.<br>plotas |  |
|                   |                     |          |              | gyvenimui            | relektas       |                                |                        |                              |                       |                                      |                    |                     | 29,26              |                   |                    |                   |                    |                   |  |
|                   |                     |          |              | -                    | kabinetas      |                                |                        |                              |                       |                                      |                    |                     | 14,25              |                   |                    |                   |                    |                   |  |
|                   |                     |          |              | -                    | neurologas     |                                |                        |                              |                       |                                      |                    |                     |                    | 1,68              |                    |                   |                    |                   |  |
|                   |                     |          |              | -                    | konidinai      |                                |                        |                              |                       |                                      |                    |                     |                    | 2,38              |                    |                   |                    |                   |  |
|                   |                     |          |              | -                    | -              |                                |                        |                              |                       |                                      |                    |                     |                    | 4,53              |                    |                   |                    |                   |  |
|                   |                     |          |              | -                    | -              |                                |                        |                              |                       |                                      |                    |                     |                    | 3,15              |                    |                   |                    |                   |  |
|                   |                     |          |              | -                    | dušas          |                                |                        |                              |                       |                                      |                    |                     |                    | 3,20              |                    |                   |                    |                   |  |
|                   |                     |          |              | -                    | kabinetas      |                                |                        |                              |                       |                                      |                    |                     | 11,54              |                   |                    |                   |                    |                   |  |
|                   |                     |          |              | -                    | dušas          |                                |                        |                              |                       |                                      |                    |                     |                    | 16,73             |                    |                   |                    |                   |  |
|                   |                     |          |              | -                    | Tuščetas       |                                |                        |                              |                       |                                      |                    |                     |                    | 1,64              |                    |                   |                    |                   |  |
|                   |                     |          |              | -                    | neurologas     |                                |                        |                              |                       |                                      |                    |                     |                    | 3,35              |                    |                   |                    |                   |  |
|                   |                     |          |              | -                    | gornis         |                                |                        |                              |                       |                                      |                    |                     |                    | 11,94             |                    |                   |                    |                   |  |
|                   |                     |          |              | -                    | konidinai      |                                |                        |                              |                       |                                      |                    |                     |                    | 20,89             |                    |                   |                    |                   |  |
|                   |                     |          |              | -                    | -              |                                |                        |                              |                       |                                      |                    |                     |                    | 16,00             |                    |                   |                    |                   |  |
|                   |                     |          |              | -                    | kabinetas      |                                |                        |                              |                       |                                      |                    |                     | 11,72              |                   |                    |                   |                    |                   |  |
|                   |                     |          |              | -                    | neurologas     |                                |                        |                              |                       |                                      |                    |                     | 27,42              |                   |                    |                   |                    |                   |  |
|                   |                     |          |              | -                    | konidinai      |                                |                        |                              |                       |                                      |                    |                     |                    | 3,93              |                    |                   |                    |                   |  |
|                   |                     |          |              | -                    | Tuščetas       |                                |                        |                              |                       |                                      |                    |                     |                    | 1,64              |                    |                   |                    |                   |  |
|                   |                     |          |              | -                    | -              |                                |                        |                              |                       |                                      |                    |                     |                    | 2,24              |                    |                   |                    |                   |  |
|                   |                     |          |              | -                    | konidinai      |                                |                        |                              |                       |                                      |                    |                     |                    | 2,42              |                    |                   |                    |                   |  |
|                   |                     |          |              | -                    | mitavė         |                                |                        |                              |                       |                                      |                    |                     |                    | 14,01             |                    |                   |                    |                   |  |

199 8 m 22 d. 25 d. Sūdarė. Patalpinimo. A. DEB. ŽEMĖTARIS

Salvėja dešimtionė

Pastatų vidaus plotų eksploikacija

PASTATO RAIDĖ 804

| Inventoriavimo numeris |           |         |
|------------------------|-----------|---------|
| Miestas                | Kvartalas | Sklypas |
|                        | 33        | 2       |

Adresas Sapėdai, Tiltas 2

| Inventor. data | Aukšto Nr. | Būto Nr. | Kamborių Nr. | Patalpų pavadinimas |               | Bendrasis plotas | C gyvenamasis     |                        |                    |                     |                  |                  |               |                  |               |                  |    |    |
|----------------|------------|----------|--------------|---------------------|---------------|------------------|-------------------|------------------------|--------------------|---------------------|------------------|------------------|---------------|------------------|---------------|------------------|----|----|
|                |            |          |              | patalpų paskirtis   | kam naudojama |                  | tame skėčiėje     |                        |                    |                     |                  |                  |               |                  |               |                  |    |    |
|                |            |          |              |                     |               |                  | gyvenam. kamborių | indings. negyve. namas | technines patalpos | negyvenam. pusrstai | veiklos patalpos | pagalbin. plotas | tame skėčiėje | pagalbin. plotas | tame skėčiėje | pagalbin. plotas |    |    |
| 1              | 2          | 3        | 4            | 5                   | 6             | 7                | 8                 | 9                      | 10                 | 11                  | 12               | 13               | 14            | 15               | 16            | 17               | 18 | 19 |
| 98.11.15       | 2          | 3        | 27           | Siponių palata      |               |                  |                   |                        |                    |                     |                  |                  | 14,95         |                  |               |                  |    |    |
|                |            |          | 28           | -4-                 | kondorinis    |                  |                   |                        |                    |                     |                  |                  |               | 2,67             |               |                  |    |    |
|                |            |          | 29           | -1-                 | tualeto       |                  |                   |                        |                    |                     |                  |                  |               | 2,29             |               |                  |    |    |
|                |            |          | 30           | -4-                 | -4-           |                  |                   |                        |                    |                     |                  |                  |               | 1,88             |               |                  |    |    |
|                |            |          | 31           | -1-                 | kondorinis    |                  |                   |                        |                    |                     |                  |                  |               | 4,97             |               |                  |    |    |
|                |            |          | 32           | -4-                 | palata        |                  |                   |                        |                    |                     |                  |                  | 23,90         |                  |               |                  |    |    |
|                |            |          | 33           | -4-                 | -4-           |                  |                   |                        |                    |                     |                  |                  | 14,38         |                  |               |                  |    |    |
|                |            |          | 34           | -4-                 | kondorinis    |                  |                   |                        |                    |                     |                  |                  |               | 2,63             |               |                  |    |    |
|                |            |          | 35           | -4-                 | tualeto       |                  |                   |                        |                    |                     |                  |                  |               | 2,23             |               |                  |    |    |
|                |            |          | 36           | -4-                 | -4-           |                  |                   |                        |                    |                     |                  |                  |               | 2,04             |               |                  |    |    |
|                |            |          | 37           | -4-                 | kondorinis    |                  |                   |                        |                    |                     |                  |                  |               | 2,58             |               |                  |    |    |
|                |            |          | 38           | -4-                 | palata        |                  |                   |                        |                    |                     |                  |                  | 14,17         |                  |               |                  |    |    |
|                |            |          |              |                     | 17no 2-ame a. | 374,98           |                   |                        |                    |                     |                  |                  | 160,79        | 214,19           |               |                  |    |    |
|                | 3          | 4        | 1            | Siponių             | kondorinis    |                  |                   |                        |                    |                     |                  |                  |               | 7,35             |               |                  |    |    |
|                |            |          | 2            | -4-                 | nuomo pastape |                  |                   |                        |                    |                     |                  |                  |               | 7,15             |               |                  |    |    |
|                |            |          | 3            | -4-                 | -4-           |                  |                   |                        |                    |                     |                  |                  |               | 8,54             |               |                  |    |    |
|                |            |          | 4            | -1-                 | kabinetas     |                  |                   |                        |                    |                     |                  |                  | 7,77          |                  |               |                  |    |    |
|                |            |          | 5            | -4-                 | -4-           |                  |                   |                        |                    |                     |                  |                  | 8,90          |                  |               |                  |    |    |



### Pastatų vidaus plotų eksplikacija

|                    |           |
|--------------------|-----------|
| Inventorių numeris |           |
| Miestas            | Kvartalas |
|                    | 33        |
| SKYPIAS            |           |
|                    | 2         |

Adresas Sapžalė, Tiltė 2

| Inventor. data | Anksto Nr. | Biro Nr. | Kambario Nr. | Patalpų pavadinimas       |               | Bendras naud. plotas | Gyvenamas         |                        |                    |                       |                 |                |                |                |                |    |    |    |    |
|----------------|------------|----------|--------------|---------------------------|---------------|----------------------|-------------------|------------------------|--------------------|-----------------------|-----------------|----------------|----------------|----------------|----------------|----|----|----|----|
|                |            |          |              | patalpų paskirtis         | kam naudojama |                      | tame skaičiuje    |                        |                    |                       |                 |                |                |                |                |    |    |    |    |
|                |            |          |              |                           |               |                      | gyvenamų kambarių | naudingas negyvenamams | techninės patalpos | negyvenam. prietaisai | verslo patalpos | pagalb. plotas | pagalb. plotas | pagalb. plotas | pagalb. plotas |    |    |    |    |
|                | 1          | 2        | 3            | 4                         | 5             | 6                    | 7                 | 8                      | 9                  | 10                    | 11              | 12             | 13             | 14             | 15             | 16 | 17 | 18 | 19 |
| 98.11.15       | 3          | 4        | 27           | Sijoninė kondicionieriaus |               |                      |                   |                        |                    |                       |                 |                |                |                |                |    |    |    |    |
|                |            |          | 28           | - " -                     | naikozinė     |                      |                   |                        |                    |                       |                 |                |                | 15,13          | 15,30          |    |    |    |    |
|                |            |          | 29           | - " -                     | kebinetas     |                      |                   |                        |                    |                       |                 |                |                | 18,12          |                |    |    |    |    |
|                | 4          | 5        | 1            | nro 3-ame a. s.           | reclimino     | 384,64               |                   |                        |                    |                       |                 |                |                | 217,13         | 167,51         |    |    |    |    |
|                |            |          |              | Sijoninė                  | patalpa       |                      |                   |                        |                    |                       |                 |                |                |                | 245,73         |    |    |    |    |
|                |            |          |              | nro 4-ame a. s.           |               | 215,73               |                   |                        |                    |                       |                 |                |                |                | 245,73         |    |    |    |    |
|                |            |          |              | 65 nro 8D p.              |               | 1099,58              |                   |                        |                    |                       |                 |                |                | 920,94         | 118,64         |    |    |    |    |





Inventori  
data

2 Arkšto Nr.  
3 Buto Nr.  
4 Kambario Nr.

Patalpų pavadinimas

5 pavalpių  
paskirtis

6 kam naudojama

7 Bendris nudi-  
dingas plotas

Gyvenamas

8 gyvenamų  
kambarių

9 nadingas  
negyve-  
namas

10 techninės  
patalpos

11 negyvena-  
mi rūsiai,  
pusrūsiai

12 verslo  
patalpos

13

14 pagrind.  
plotas

15 papailb.  
plotas

16 pagrind.  
plotas

17 papailb.  
plotas

18 pagrind.  
plotas

19 papailb.  
plotas

199 8 m

12

men

25 d.

Sudarė

*gasa*

Patikrino

*Adelė*

Selminija Jagminienė

Adelė Zablietienė





**PROJEKTUOJAMU SPRENDINIŲ VIZUALIZACIJOS**

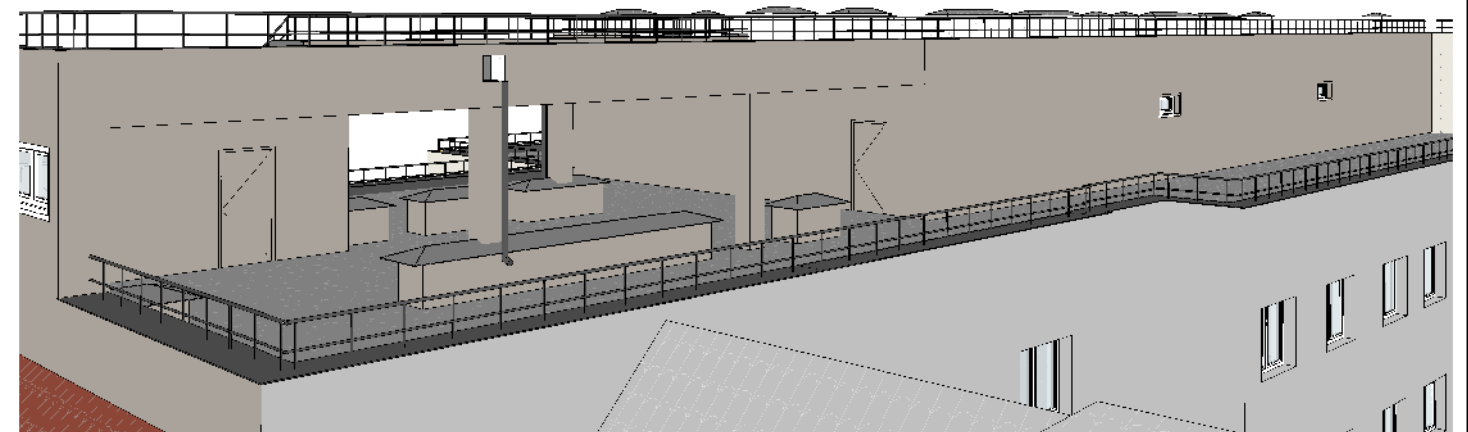
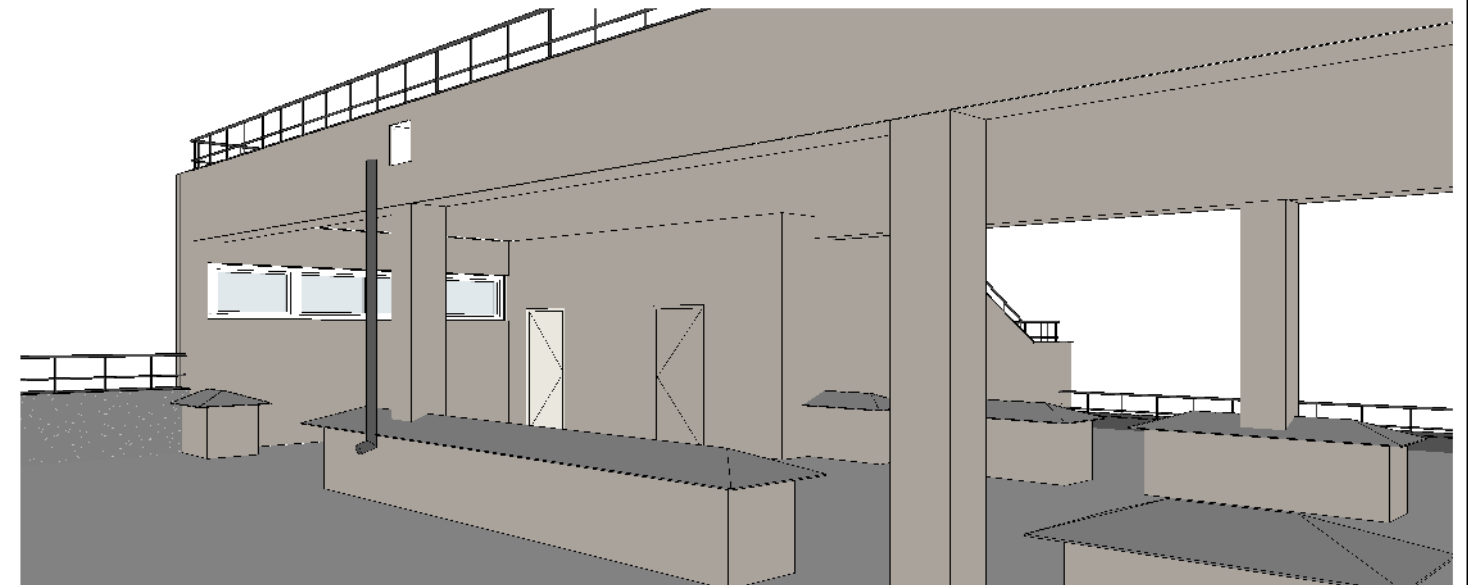
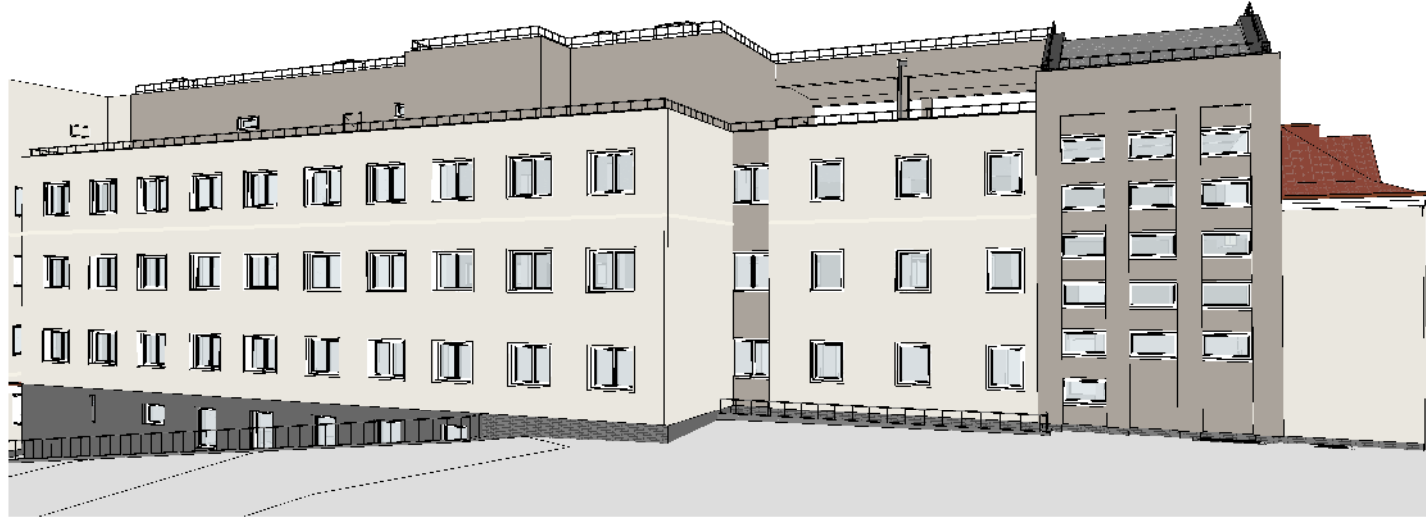

**SUTARTINIAI ŽYMĖJIMAI:**

| Žyma | Pavadinimas  |
|------|--|
|      | Sienų apdaila - dekoratyvinis tinkas, spalva - kreminė, S1005-Y20R (pagal NCS spalvų paletę)                                 |
|      | Sienų apdaila - dekoratyvinis tinkas, spalva- ruda, S5005-Y50R (pagal NCS spalvų paletę)                                     |
|      | Sienų apdaila - dekoratyvinis lygus tinkas, spalva – Balta – S0502-Y (pagal NCS spalvų paletę).                              |
|      | Cokolio apdaila - apdailinės klinkerio plytelės, spalva - pilka (analogas Westminster NF , pagal Wienerberger spalvų paletę) |
|      | Prieduobių apdaila - dekoratyvinis tinkas, spalva - Balta - RAL 7016 (pagal NCS spalvų paletę)                               |

|                     |                                      |  |         |
|---------------------|--------------------------------------|--|---------|
| 0                   | 2023-03                              | Statybą leidžiančiam dokumentui (konkursui) ir statybai                          |         |
| LAIDA               | DATA                                 | LAIDOS STATUSAS IR IŠLEIDIMO PRIEŽASTIS  |         |
| Kval. dokumento Nr. |                                      | www.pprojektai.lt  |         |
|                     |                                      | J.Zauerveino g. 5-7, LT- 92122, Klaipėda<br>Tel.(8-46)216071, info@pprojektai.lt |         |
|                     | Pareigos                             | Vardas, Pavardė  | Parašas |
| 27865               | PV                                   | G. ZUBAVIČIUS  |         |
| A 947               | PDV                                  | D. ZUBAVIČIENĖ   |         |
|                     | PROJ.                                | M. VENCKUS   |         |
| KALBOS TRUMP.       | STATYTOJAS                           | BRĖŽINIO INDEKSAS  |         |
| LT                  | KLAIPĖDOS RAJONO SAVIVALDYBĖS TARYBA | 23.02.27-TDP-SA- 2001  |         |
|                     |                                      | LAPAS  | LAPŲ    |
|                     |                                      | 1  | 1       |

Iš: Alina Grigaitytė-Dromantienė [[alina.dromantiene@klaipedos-r.lt](mailto:alina.dromantiene@klaipedos-r.lt)]  
Išsiųsta: trečiadienis 2023 m. rugpjūtis 2 11:40  
Kam: Mantas Venckus | PP  
Tema: RE: Gargždai, Tilto g. 2 spalvinis derinimas  
Priedai: 2 variantas.pdf

Pritariame 2 variantui.

Pagarbiai

Alina Grigaitytė-Dromantienė,

Klaipėdos rajono savivaldybės administracijos  
Architektūros ir teritorijų planavimo skyriaus patarėja  
Klaipėdos g. 2-310 kab., LT-96130 Gargždai  
Tel.: +370 647 52102  
El. p. [alina.dromantiene@klaipedos-r.lt](mailto:alina.dromantiene@klaipedos-r.lt)  
Interneto svetainė [www.klaipedos-r.lt](http://www.klaipedos-r.lt)



---

From: Mantas Venckus | PP <[mantas@pprojektai.lt](mailto:mantas@pprojektai.lt)>  
Sent: Wednesday, August 2, 2023 11:13 AM  
To: Alina Grigaitytė-Dromantienė <[alina.dromantiene@klaipedos-r.lt](mailto:alina.dromantiene@klaipedos-r.lt)>  
Cc: Mykolas Bauzys | PP <[mykolas@pprojektai.lt](mailto:mykolas@pprojektai.lt)>  
Subject: RE: Gargždai, Tilto g. 2 spalvinis derinimas

Sveiki,

Šiuo projektu remontuojamo techninio aukšto sienos liečiasi su jau atliktais arba numatomais fasadu remontais kur parinkta splava yra šviesi kreminė (S1005-Y20R) tai matoma nuotraukose kurias pateikiau. Mūsų manymui tamsi ruda (S5005-Y50R) išsišoka, tačiau jei taip pageidautina pateikiu 3 galimas variacijas.

Pagarbiai

Mantas Venckus

---

From: [mykolas@pprojektai.lt](mailto:mykolas@pprojektai.lt) [<mailto:mykolas@pprojektai.lt>]  
Sent: Wednesday, August 2, 2023 9:59 AM  
To: [mantas@pprojektai.lt](mailto:mantas@pprojektai.lt)  
Subject: FW: Gargždai, Tilto g. 2 spalvinis derinimas

Pakoreguok ir pasakyk kai pakoreguosi.

---

From: Alina Grigaitytė-Dromantienė <[alina.dromantiene@klaipedos-r.lt](mailto:alina.dromantiene@klaipedos-r.lt)>  
Sent: Wednesday, August 2, 2023 9:57 AM

To: [mykolas@pprojektai.lt](mailto:mykolas@pprojektai.lt)

Subject: RE: Gargždai, Tilto g. 2 spalvinis derinimas

Laba diena,

Manome, kad vystyti reikėtų 1 variantą, derinant sprendimą prie įgyvendintų sprendinių, viršutinę dalį dengiant S 5005-Y50R. Lauksime pakoreguoto spalvinio apsiūlymo.

Pagarbiai

Alina Grigaitytė-Dromantienė,

Klaipėdos rajono savivaldybės administracijos  
Architektūros ir teritorijų planavimo skyriaus patarėja  
Klaipėdos g. 2-310 kab., LT-96130 Gargždai  
Tel.: +370 647 52102  
El. p. [alina.dromantiene@klaipedos-r.lt](mailto:alina.dromantiene@klaipedos-r.lt)  
Interneto svetainė [www.klaipedos-r.lt](http://www.klaipedos-r.lt)



---

From: Gytis Kasperavičius <[gytis.kasperavicius@klaipedos-r.lt](mailto:gytis.kasperavicius@klaipedos-r.lt)>

Sent: Wednesday, August 2, 2023 9:42 AM

To: Alina Grigaitytė-Dromantienė <[alina.dromantiene@klaipedos-r.lt](mailto:alina.dromantiene@klaipedos-r.lt)>

Subject: FW: Gargždai, Tilto g. 2 spalvinis derinimas

Prašau komentaro

*Pagarbiai*

Klaipėdos rajono savivaldybės administracijos  
Architektūros ir teritorijų planavimo skyriaus vedėjas,  
vyriausiasis architektas Gytis Kasperavičius  
Klaipėdos g. 3-312 kab., LT-96130 Gargždai  
Tel.: (8 46) 47 30 60, mob. +370 686 02357  
El. p. [gytis.kasperavicius@klaipedos-r.lt](mailto:gytis.kasperavicius@klaipedos-r.lt)  
Interneto svetainė [www.klaipedos-r.lt](http://www.klaipedos-r.lt)



---

From: [mykolas@pprojektai.lt](mailto:mykolas@pprojektai.lt) <[mykolas@pprojektai.lt](mailto:mykolas@pprojektai.lt)>

Sent: Wednesday, August 2, 2023 9:38 AM

To: Gytis Kasperavičius <[gytis.kasperavicius@klaipedos-r.lt](mailto:gytis.kasperavicius@klaipedos-r.lt)>

Cc: [mantas@pprojektai.lt](mailto:mantas@pprojektai.lt)

Subject: Gargždai, Tilto g. 2 spalvinis derinimas

Laba diena,

Rengiame Tiltto g. 2, Gargžduose, ligoninės dalies fasadų paprastąjį remontą. Siunčiu spalvinius pasiūlymus. Pridedu schemą su pažymėtais remontuojamais fasadais ir suderintą praeito etapo spalvinį.

Užsakovas labiausiai būtų linkęs rinktis „3“ variantą.

Lauksime Jūsų komentarų arba vieno suderinto varianto.

Su pagarba

Projektuotojas  
Mykolas Baužys



**UAB "PROGRESYVŪS PROJEKTAI"**

J.Zauerveino g. 5-7, LT92122 Klaipėda

tel. (8-46) 21 60 71, mob. 8-615 11995

[www.pprojektai.lt](http://www.pprojektai.lt)



NUOSAVYBĖS TEISĖ: KLAIPĖDOS RAJONO SAVIVALDYBĖS TARYBA

UŽSAKOVAS: VŠĮ „KLAIPĖDOS RAJONO SAVIVALDYBĖS GARGŽDŲ LIGONINĖ“

Kodas 163530625

Tilto g. 2, Gargždų m., LT-96137 Klaipėdos r.

UAB „Progresyvūs Projektai“

J. Zauerveino g. 5-7, Klaipėda

PRITARIMAS

2023 m. Spalio 23 d.

Klaipėda

VŠĮ „KLAIPĖDOS RAJONO SAVIVALDYBĖS GARGŽDŲ LIGONINĖ“ pritaria UAB „Progresyvūs Projektai“ parengto „Gydymo paskirties pastatų Gargždų m., Tilto g. 2, paprastojo remonto projektas“ parengtiems techninio darbo projekto sprendiniams ir parengto projekto teikimui ekspertizei. Projekto Nr. 23.02.27-TDP.

Šiuo pritarimu pažymima, kad projektas atitinka techninę užduotį ir išskeltus reikalavimus.

VŠĮ „KLAIPĖDOS RAJONO SAVIVALDYBĖS GARGŽDŲ LIGONINĖ“

(pagal Klaipėdos rajono savivaldybės raštą 2020-04-23 Nr, (5.1.46E)A5-2531)

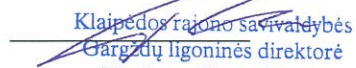
  
Klaipėdos rajono savivaldybės  
Gargždų ligoninės direktorė  
**Neringa Tarvydienė**  
(Parašas)



**VALSTYBINĖS ŽEMĖS PANAUDOS SUTARTIS 2009-04-03 Nr. K 55 / 2009-13 (NAUJA  
2006 METŲ GEGUŽĖS 29 VALSTYBINĖS ŽEMĖS PANAUDOS SUTARTIES NR. K55/2006-  
51 REDAKCIJA)**

Klaipėdos g. 74, Gargždų m.

MES, Lietuvos Respublika, a.k. 4400, atstovaujama Klaipėdos apskrities Viršininco (Klaipėdos apskrities viršininco administracijos, į.k. 188608448, buveinė: Danės g. 17, Klaipėdos m.), toliau vadinama valstybinės žemės Patikėtiniu, atstovaujama Klaipėdos apskrities viršininco administracijos Žemės tvarkymo departamento Klaipėdos rajono Žemėtvarkos skyriaus vyriausio specialisto **PETRO RUŠKIO**, a. k. 36105311424, veikiančio pagal 2009-01-08 įgaliojimą, patvirtintą Klaipėdos m. notarės Virgilijos Joanos Martinauskienės, registro Nr. MV7-261 ir **KLAIPĖDOS RAJONO SAVIVALDYBĖ**, kodas: 111103732, adresas Klaipėdos g. 2, Gargždų m., atstovaujama Klaipėdos rajono savivaldybės administracijos direktoriaus **ČESLOVO BANEVIČIAUS**, a. k. 35407300165, veikiančio, pagal Klaipėdos rajono savivaldybės tarybos 2007m. balandžio 13d sprendimą Nr.T11-4, toliau vadinamas valstybinės žemės *Naudotoju*, sudarėme šią sutartį :

1. Pagal Klaipėdos apskrities viršininco 2009 m. balandžio 2 d. įsakymą Nr. 4-2131- (1.3) valstybinės žemės **Patikėtinis** suteikė teisę į žemės sklypą **0.7341 ha** ploto, esantį **Klaipėdos rajono savivaldybės Gargždų mieste Tildo g. 2, kadastrinis Nr. 5520/0014:222, unikalus Nr. 4400-0851-4050.**-----

2. Žemės sklypo indeksuota vertė: 110467,00 Lt (vienas šimtas dešimt tūkstančių keturi šimtai šešiasdešimt septyni litai).-----

2.1. Žemės sklypas suformuotas atliekant kadastrinius matavimus.-----

2.2. Žemės sklypo nuosavybės, disponavimo ir valdymo forma: Valstybės ir savivaldybių žemės patikėjimo teisė: Patikėjimo teisė. Patikėtinis Klaipėdos apskrities viršininco administracija, į.k. 188608448. -----

2.3. Žemės sklypo perdavimo neatlygintinai naudotis terminas: **aštuoniasdešimt vienerių metų laikotarpiui ( iki 2090-05-29).**-----

2.4. Pagrindinė tikslinė žemės sklypo naudojimo paskirtis: **kitos paskirties žemė.**-----

2.5. Žemės sklypo dalies naudojimo būdas- **visuomeninės paskirties teritorijos.** -----

2.6. Žemės sklypo dalies naudojimo pobūdis- **mokslo ir mokymo, kultūros ir sporto, sveikatos apsaugos pastatų bei statinių statybos.** -----

3. Perduodamame neatlygintinai naudotis žemės sklype, esančių žemės savininkui ar kitiems asmenims nuosavybės teise priklausančių statinių ir įrenginių naudojimosi sąlygos, naujų pastatų, statinių statybos, kelių tiesimo, vandens telkinių įrengimo ir kitos sąlygos, taip pat pastatų ir (ar) įrenginių naudojimosi sąlygos pasibaigus žemės sklypo panaudos terminui: nėra. -----

4. Perduotame neatlygintinai naudotis žemės sklype esančių požeminio bei paviršinio vandens, naudingųjų iškasenų ( išskyrus gintarą, naftą, dujas ir kvarcinį smėlį) naudojimo sąlygos: nėra. -----

5. **Specialiosios žemės naudojimo sąlygos** : žemės naudotojas įsipareigoja laikytis specialiųjų žemės ir miško naudojimo sąlygų, patvirtintų Lietuvos Respublikos Vyriausybės 1992 m. gegužės 12 d. nutarimo Nr. 343 “Dėl specialiųjų žemės ir miško naudojimo sąlygų patvirtinimo” :

5.1. ryšių linijų apsaugos zonos (po 2m) – 0.0119 ha (sąlygų I skyrius).

5.2. elektros linijų apsaugos zonos – 0.0916 ha (sąlygų VI skyrius).

5.3. šilumos ir karšto vandens tiekimo tinklų apsaugos zonos (po 5m) – 0.0815 ha (sąlygų XLVIII skyrius).

5.4. vandentiekio, lietaus ir fekalinės kanalizacijos tinklų apsaugos zonos (po 5m) – 0.3959 ha (sąlygų XLIX skyrius).

6. Kiti žemės naudojimo apribojimai ir sąlygos: žemės sklypas, įrenginiai ir pastatai eksploatuojami pagal tiesioginę paskirtį.-----

7. Žemės servitutai ir kitos daiktinės teisės: kelio servitutas – teisė naudotis pėsčiųjų taku (tarnaujantis daiktas, kodas 202, plotas 0.0077 ha, pažymėjimas plane „S“).

8. Kiti su neatlygintinai perduodamo žemės sklypo naudojimu ir gražinimu, pasibaigus panaudos sutarčiai, susiję panaudos davėjo (patikėtinio) ir panaudos gavėjo įsipareigojimai: nėra. -----

9. Šalys už žemės panaudos sutarties pažeidimus atsako Lietuvos Respublikos civilinio kodekso nustatyta tvarka. -----

10. Sutartis panaudos davėjo reikalavimu nutraukiama prieš terminą, jeigu panaudos gavėjas naudojasi žemės sklypu ne pagal sutartyje nurodytas sąlygas ar pagrindinę tikslinę žemės naudojimo paskirtį, perduoda žemės sklypą naudotis trečiajam asmeniui, nebeatlieka funkcijų, kurioms buvo perduotas neatlygintinai naudotis valstybinės žemės sklypas, jeigu pagal parengtą naują arba pakeistą ir nustatyta tvarka patvirtintą teritorijų planavimo dokumentą šis žemės sklypas paimamas naudoti visuomenės poreikiams, taip pat jeigu privatizuojami statiniai ar įrenginiai pagal Lietuvos Respublikos valstybės ir savivaldybių turto privatizavimo įstatymą arba reikalavimai nutraukti panaudos sutartį prieš terminą yra susiję su Lietuvos Respublikos žemės reformos įstatymo ir Lietuvos Respublikos piliečių nuosavybės teisių į išlikusį nekilnojamąjį turtą atkūrimo įstatymo nuostatomis, jeigu panaudos gavėjas savo lėšomis per 3 mėnesius nuo sutarties sudarymo dienos sutarties neįregistravo Nekilnojamojo turto registre arba panaudos davėjo reikalavimu nepašalino sutarties sąlygų pažeidimo. Sutartis gali būti nutraukta ir kitais Lietuvos Respublikos civilinio kodekso, kitų Lietuvos Respublikos įstatymų nustatytais atvejais. -----

11. Sutartis panaudos gavėjo reikalavimu prieš terminą gali būti nutraukta, jeigu dėl aplinkybių, už kurias panaudos gavėjas neatsako, žemės sklypu nebegalima naudotis pagal paskirtį arba sutarties sudarymo metu panaudos davėjas neįspėjo apie trečiųjų asmenų teises į žemės sklypą. -----

12. Jeigu perduotame neatlygintinai naudotis žemės sklype nėra pastatų ar įrenginių, kuriuos panaudos gavėjas valdo nuosavybės ar patikėjimo teise, panaudos gavėjas turi teisę nutraukti terminuotą panaudos sutartį, apie tai išpėjęs kitą šalį ne vėliau kaip prieš vieną mėnesį. -----

13. Sutarties pakeitimai ir papildymai galioja, jeigu jie sudaryti raštu ir nustatyta tvarka pasirašyti abiejų šalių.

14. Panaudos sutartį žemės naudotojas privalo įregistruoti savo lėšomis per 3 mėnesius Nekilnojamojo turto registre. -----

15. Prie žemės panaudos sutarties pridedamas žemės sklypo planas su gretimybėmis M 1: 500, kaip neatskiriama sudedamoji šios sutarties dalis. -----

16. Ginčai dėl šios sutarties sprendžiami Lietuvos Respublikos įstatymų nustatyta tvarka. -----

17. Sutartis sudaryta 3 egzemplioriais, iš kurių vienas paliekamas sutartį sudariusioje Klaipėdos apskrities viršininko administracijos Klaipėdos rajono Žemėtvarkos skyriuje, o kiti išduodami žemės naudotojui Klaipėdos rajono savivaldybei. -----

18. Sutartis įsigalioja nuo jos pasirašymo momento. -----

Šalių parašai: **PETRAS RUŠKYS**



**ČESLOVAS BANEVIČIUS**





## KLAIPĖDOS RAJONO TREČIASIS NOTARO BIURAS

### TURTO PATIKĖJIMO SUTARTIS

Gargždai, Du tūkstančiai dvidešimt pirmųjų metų kovo mėnesio dvidešimt trečioji diena.

**Patikėtojas Klaipėdos rajono savivaldybė**, kodas 111103732, toliau vadinamas **Patikėtoju**, atstovaujama Klaipėdos rajono savivaldybės administracijos, kodas 188773688, direktoriaus ARTŪRO BOGDANOVO, ir **patikėtinis Klaipėdos rajono savivaldybės Gargždų ligoninė**, kodas 163530625, toliau vadinamas **Patikėtiniu**, atstovaujamas vyriausios gydytojos pavaduotojos IRENOS STALMOKIENĖS, (toliau kartu – Šalys, kiekviena atskirai – Šalis), vadovaudamiesi 2020 m. lapkričio 26 d. Klaipėdos rajono savivaldybės tarybos sprendimu „Dėl savivaldybės turto perdavimo Klaipėdos rajono savivaldybės Gargždų ligoninei valdyti, naudoti ir disponuoti juo patikėjimo teise“ Nr. T11-426, s u d a r o šią turto patikėjimo sutartį (toliau – Sutartis):

#### 1. Sutarties dalykas ir objektas:

1.1. Patikėtojas pagal Sutartį perduoda Patikėtiniui valdyti, naudoti Sutarties 1.2 papunktyje nurodytą turtą ir juo disponuoti, o Patikėtinis perima turtą ir įsipareigoja jį valdyti, naudoti ir juo disponuoti laikydamasis Lietuvos Respublikos teisės aktų nustatytų reikalavimų pagal perduodamo turto paskirtį steigimo dokumentuose nustatytiems veiklos tikslams įgyvendinti.

1.2. Sutartimi perduodamas turtas, esantis **Klaipėdos r.sav., Gargždų m., Tilto g. 2 (du)**:

1) **Pastatas – Ligoninė**, unikalus Nr. 5595-8001-3038, paskirtis – gydymo, žymėjimas plane: 1D2p, Bendras plotas: 524,89 kv.m., Pagrindinis plotas: 247,34 kv. m., Užstatytas plotas: 304,90 kv.m., Fizinio nusidėvėjimo procentas: 23 procentai, vidutinė rinkos vertė: 121000 Eur (vienas šimtas dvidešimt vienas tūkstantis eurų), vidutinė vertė nustatyta 2021-03-17 masinio vertinimo būdu, pagrindas: VĮ Registro centro Nekilnojamojo turto registro duomenų bazės 2021-03-23 išrašas. Registro Nr. 44/578505;

2) **Pastatas – Ligoninė**, unikalus Nr. 5595-8001-3027, paskirtis – gydymo, žymėjimas plane: 3D2p, Bendras plotas: 522,41 kv.m., Pagrindinis plotas: 292,49 kv. m., Užstatytas plotas: 303,90 kv.m., Fizinio nusidėvėjimo procentas: 28 procentai, vidutinė rinkos vertė: 127000 Eur (vienas šimtas dvidešimt septyni tūkstančiai eurų), vidutinė vertė nustatyta 2021-03-17 masinio vertinimo būdu, pagrindas: VĮ Registro centro Nekilnojamojo turto registro duomenų bazės 2021-03-23 išrašas. Registro Nr. 44/578505;

3) **Pastatas – Ligoninė**, unikalus Nr. 5595-8001-3054, paskirtis – gydymo, žymėjimas plane: 4D2p, Bendras plotas: 383,73 kv.m., Pagrindinis plotas: 163,74 kv. m., Užstatytas plotas: 256,60 kv.m., Fizinio nusidėvėjimo procentas: 21 procentai, vidutinė rinkos vertė: 89900 Eur (aštuoniasdešimt devyni tūkstančiai devyni šimtai eurų), vidutinė vertė nustatyta 2021-03-17 masinio vertinimo būdu, pagrindas: VĮ Registro centro Nekilnojamojo turto registro duomenų bazės 2021-03-23 išrašas. Registro Nr. 44/578505.

4) **Pastatas – Ligoninė**, unikalus Nr. 5595-8001-3068, paskirtis – gydymo, žymėjimas plane: 5D2p, Bendras plotas: 181,85 kv.m., Pagrindinis plotas: 11,76 kv. m., Užstatytas plotas: 69,00 kv.m., vidutinė rinkos vertė: 40300 Eur (keturiasdešimt tūkstančių trys šimtai eurų), vidutinė vertė nustatyta 2021-03-17 masinio vertinimo būdu, pagrindas: VĮ Registro centro Nekilnojamojo turto registro duomenų bazės 2021-03-23 išrašas. Registro Nr. 44/578505;

5) **Pastatas – Ligoninė**, unikalus Nr. 5595-8001-3070, paskirtis – gydymo, žymėjimas plane: 6D4p, Bendras plotas: 4964,54 kv.m., Pagrindinis plotas: 1617,78 kv. m., Užstatytas plotas: 1345,70 kv.m., Fizinio nusidėvėjimo procentas: 3 procentai, vidutinė rinkos vertė: 1 122 000 Eur (vienas milijonas vienas šimtas dvidešimt du tūkstančiai eurų), vidutinė vertė nustatyta 2021-03-17 masinio vertinimo būdu, pagrindas: VĮ Registro centro Nekilnojamojo turto registro duomenų bazės 2021-03-23 išrašas. Registro Nr. 44/578505;

6) **Pastatas – Ligoninė**, unikalus Nr. 5595-8001-3081, paskirtis – gydymo, žymėjimas plane: 7D4p, Bendras plotas: 788,79 kv.m., Pagrindinis plotas: 339,05 kv. m., Užstatytas plotas: 188,10 kv.m., vidutinė rinkos vertė: 180 000 Eur (vienas šimtas aštuoniasdešimt tūkstančių eurų), vidutinė

Klaipėdos rajono trečiasis notaro biuras

Kvietiniu g. 17, 96001, Gargždai,

Tel/faks.: 8-46-451783

E-paštas: loreta.meciene@notarai.lt

vertė nustatyta 2021-03-17 masinio vertinimo būdu, pagrindas: VĮ Registro centro Nekilnojamojo turto registro duomenų bazės 2021-03-23 išrašas. Registro Nr. 44/578505;

7) **Pastatas – Ligoninė**, unikalus Nr. 5595-8001-3092, paskirtis – gydymo, žymėjimas plane: 8D4p, Bendras plotas: 2099,58 kv.m., Pagrindinis plotas: 920,94 kv. m., Užstatytas plotas: 482,40 kv.m., vidutinė rinkos vertė: 453 000 Eur (keturi šimtai penkiasdešimt trys tūkstančiai eurų), vidutinė vertė nustatyta 2021-03-17 masinio vertinimo būdu, pagrindas: VĮ Registro centro Nekilnojamojo turto registro duomenų bazės 2021-03-23 išrašas. Registro Nr. 44/578505;

8) **Pastatas – Deguonės tiekimo baras**, unikalus Nr. 5595-8001-3105, paskirtis – kita, žymėjimas plane: 9H1p, Bendras plotas: 36,57 kv.m., Pagrindinis plotas: 36,57 kv. m., Užstatytas plotas: 51,30 kv.m., Fizinio nusidėvėjimo procentas: 28 procentai, vidutinė rinkos vertė: 33600 Eur (trisdešimt trys tūkstančiai šeši šimtai eurų), vidutinė vertė nustatyta 2021-03-17 masinio vertinimo būdu, pagrindas: VĮ Registro centro Nekilnojamojo turto registro duomenų bazės 2021-03-23 išrašas. Registro Nr. 44/578505.

Šia sutartimi perduodamas turtas yra Lietuvos Respublikai nuosavybės teise priklausančiame, Klaipėdos r.sav., Gargždų m., Tiltų g. 2, esančiame žemės sklype, kurio unikalus Nr. 4400-0851-4050, kadastrinis Nr. 5520/0014:222 Gargždų m.k.v., žemės sklypo plotas 0,7341 ha, paskirtis kita/ visuomeninės paskirties teritorijos, žemės sklypas 2009-04-03 Panaudos sutartimi Nr. K 55/2009-13, panaudos pagrindais perduota panaudos gavėjui: Klaipėdos rajono savivaldybei, panaudos terminas: nuo 2009-04-03 iki 2090-05-29.

2. Pagal Sutartį turtas perduodamas neatlygintinai.

3. Sutarties terminas:

3.1. Sutartis sudaroma 10 metų laikotarpiui. Sutarties pasibaigimo data laikoma 2030 m. gruodžio 31 d.

3.2. Šalys susitaria, kad Sutartis negali būti pratęsiama pagal atskirus susitarimus ar Lietuvos Respublikos civilinio kodekso 6.959 straipsnio 3 dalies pagrindu.

4. Sutartis prieš terminą pasibaigia Šalių susitarimu, Civiliniame kodekse numatytais pagrindais, taip pat pasibaigus Patikėtinio veiklai, kuriai vykdyti buvo perduotas turtas.

5. Sutarties termino pabaiga neatleidžia Šalių nuo pareigos tinkamai įvykdyti įsipareigojimus, kylančius iš Sutarties.

6. Sutartis gali būti nutraukiama prieš terminą vienašališkai Patikėtojo iniciatyva, jeigu Patikėtinis nesudaro sąlygų kontroliuoti, ar perduotas pagal Sutartį turtas naudojamas pagal paskirtį ir Sutartį, taip pat jeigu Patikėtinis naudoja turtą ne pagal paskirtį arba tyčia ar dėl neatsargumo blogina jo būklę.

7. Šalių teisės ir pareigos:

7.1. Patikėtojas privalo:

7.1.1. tikrinti, ar Patikėtinis naudojasi turtu tinkamai pagal paskirtį ir Sutartį;

7.1.2. pasibaigus Sutarties galiojimo terminui, per 5 dienas iš Patikėtinio priimti gražinamą turtą pagal perdavimo – priėmimo aktą.

7.2. Patikėtinis privalo:

7.2.1. savo lėšomis per 10 dienų nuo Sutarties pasirašymo apdrausti gaunamą turtą Patikėtojo naudai nuo žalos, kuri gali būti padaryta dėl ugnies, vandens, gamtos jėgų, vagysčių ir kitų draudžiamųjų įvykių, taip pat atnaujinti draudimo sutartis per visą Sutarties galiojimo terminą;

7.2.2. ne vėliau kaip iki kitų metų gegužės 1 dienos viešai paskelbti praėjusių finansinių metų turto valdymo, naudojimo ir disponavimo juo ataskaitą, kurioje turi būti nurodyta informacija apie valdomą patikėjimo teise pagal patikėjimo sutartis turtą: bendra patikėto turto vertė, trumpas detalizavimas pagal į apskaitą traukiamo turto rūšis, turto būklės pasikeitimai ataskaitiniais metais, duomenys santykinė išraiška (procentais) apie turtą, dėl kurio priimti ir įgyvendinti sprendimai (nuoma, panauda), kita, Patikėtinio nuomone, svarbi informacija, susijusi su turto valdymu, naudojimu ir disponavimu juo. Viešu ataskaitos paskelbimu laikomas ataskaitos paskelbimas Patikėtinio interneto svetainėje;

7.2.3. mokėti užmokestį už perduoto turto eksploatavimą, komunalines ir ryšių paslaugas pagal pasirašytas sutartis su paslaugų teikėjais;

7.2.4. naudotis turtu pagal tiesioginę paskirtį ir Sutartį, griežtai laikytis šiam turtui nustatytą priešgaisrinės saugos, sandėliavimo, sanitarinių ir techninių taisyklių;

7.2.5. privalo sudaryti sąlygas Patikėtojui kontroliuoti, ar perduotas turtas naudojamas pagal paskirtį ir Sutartį;

7.2.6. privalo gauti Patikėtojo rašytinį sutikimą pakeisti turto paskirtį, pagerinti ar pertvarkyti turtą;

7.2.7. atlikti jam perduoto turto einamąjį ar statinio kapitalinį remontą;

7.2.8. privalo atlyginti Patikėtojų nuostolius, jeigu perduotas turtas dėl neatliktų einamojo ar kapitalinio remonto darbų sugedo ar buvo sugadintas, taip pat nuostolius, atsiradusius dėl žalos, padarytos neapdraustam turtui;

7.2.9. jeigu Sutarčiai pasibaigus nesudaroma nauja patikėjimo sutartis ar Sutartis nutraukiama prieš terminą, gražinti turtą Patikėtojų tokios būklės, kokios jam šis turtas buvo perduotas, atsižvelgiant į normalų susidėvėjimą, su visais atliktais pagerinimo elementais, neatskiriamais nuo turto;

7.2.10. Sutarčiai pasibaigus privalo įvykdyti visus įsipareigojimus, susijusius su turto išlaikymu ir eksploatavimu, pagal pasirašytą sutartį su paslaugų teikėjais ir darbų vykdytojais;

7.2.11. Sutartimi perduotą turtą apskaito atskirai nuo Patikėtinio turto ir kitokio patikėjimo teise turimo turto;

7.2.12. neperduoti pagal Sutartį gauto turto kitų asmenų nuosavybėn, jo neįkeisti ar kitaip nesuvaržyti daiktinių teisių į jį, negarantuoti, nelaiduoti ar kitu būdu neužtikrinti savo ir kitų asmenų prievolių vykdymo;

7.2.13. savo lėšomis per 15 dienų nuo Sutarties pasirašymo įstatymų nustatyta tvarka įregistruoti Sutartį Nekilnojamojo turto registre, o pasibaigus Sutarties galiojimo terminui ją išregistruoti.

7.3. Patikėtojų leidus, Patikėtinis turi teisę jam perduotą turtą išnuomoti ar perduoti laikinai neatlygintinai valdyti ir naudoti tretiesiems asmenims, jeigu tokios disponavimo turtu teisės nustatytos įstatymuose, reglamentuojančiuose Patikėtinio veiklą.

8. Kitos sąlygos:

8.1. į turtą, perduotą pagal patikėjimo sutartį, negali būti nukreipiamas išieškojimas pagal viešosios asmens sveikatos priežiūros įstaigos prievoles, įskaitant prievoles, atsiradusias šį turtą valdant, naudojant ir juo disponuojant;

8.2 kitos sąlygos: nėra

9. Trečiųjų asmenų teisės į turtą: nėra.

(įkeitimas, areštas, uzufruktas ir kita)

10. Pranešimai:

10.1. Visi Sutartyje numatyti ar su jos vykdymu susiję arba su reikalavimų, kylančių iš Sutarties, gynimu civilinio proceso tvarka susiję pranešimai turi būti rašytiniai, siunčiami elektroniniu paštu ar registruotu paštu arba perduodami faksu Sutartyje nurodytais Šalių adresais. Kiekviena Šalis turi teisę pasirinkti jai tinkamą pranešimo išsiuntimo būdą.

10.2. Jeigu pranešimas siunčiamas elektroniniu paštu ar perduodamas faksu, laikoma, kad jį Šalis gavo tą pačią dieną, kai jis buvo išsiųstas, jeigu išsiųstas darbo valandomis, arba kitą darbo dieną, jeigu pranešimas buvo išsiųstas ne darbo valandomis. Jeigu pranešimas siunčiamas registruotu laišku, laikoma, kad jį adresatas gavo praėjus 5 dienoms nuo išsiuntimo.

10.3. Šalys apie pasikeitusius savo rekvizitus privalo raštu informuoti viena kitą ne vėliau kaip kitą darbo dieną nuo rekvizitų pasikeitimo dienos. Šalis, neįvykdžiusi šio įsipareigojimo, negali reikšti pretenzijų, kad negavo pranešimų, kad kita Šalis pažeidė Sutartį ir panašiai, jeigu kita Šalis atliko veiksmus pagal paskutinius jai žinomus kitos Šalies rekvizitus.

11. Visi ginčai tarp Šalių dėl Sutarties vykdymo sprendžiami konsultacijų ir derybų būdu, vadovaujantis gera valia. Nepavykus pasiekti susitarimo per vieną mėnesį, ginčai, nesutarimai ar reikalavimai, kylantys iš Sutarties ar su ja susiję, sprendžiami įstatymų nustatyta tvarka.

12. Baigiamosios nuostatos:

12.1. Patikėtinis, pasirašydamas Sutartį, pripažįsta, kad sutinka su perduodamo turto būkle.

12.2. Pasirašydami Sutartį, Patikėtojas perduoda, o Patikėtinis priima Sutarties 1.2 papunktyje nurodytą turtą.

12.3. Jeigu viena iš Sutarties nuostatų pripažįstama negaliojančia, Šalys yra įpareigotos negaliojančią nuostatą pakeisti.

12.4. Sutartis sudaryta 3 (trimis) egzemplioriais, vienas saugomas Klaipėdos rajono 3-ojo notaro biure, kiti po vieną atiduodami Patikėtojų ir Patikėtinui. Visi trys Sutarties egzemplioriai turi vienodą teisinę galią.

Sutarties Šalių rekvizitai:

**Patikėtojas:** Klaipėdos rajono savivaldybė, atstovaujama Klaipėdos rajono savivaldybės administracija, kodas 188773688, Klaipėdos g. 2, LT-96130 Gargždai, Tel. (8 46) 472 025, El. p. [savivaldybe@klaipedos-r.lt](mailto:savivaldybe@klaipedos-r.lt)

**Patikėtinis:** Klaipėdos rajono savivaldybės Gargždų ligoninė, kodas 163530625, Klaipėdos r.sav., Gargždai, Tiltu g. 2, Tel. (8 46) 452 476, El. p. [info@gargzdul.lt](mailto:info@gargzdul.lt)

**Patikėtojas**

Administracijos direktorius

Artūras Bogdanovas

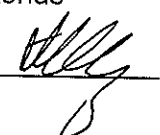

**Patikėtinis**

Pavaduojanti vyriausiąją gydytoją

Irena Stalmokienė

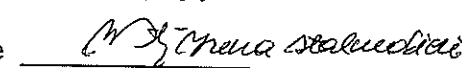

2021 m. kovo 23 d.

Aš, Klaipėdos rajono trečiojo notaro biuro notarė Loreta Mėčienė, sutartį, kurią pasirašė Klaipėdos rajono savivaldybės administracijos direktorius Artūras Bogdanovas ir Klaipėdos rajono savivaldybės Gargždų ligoninės vyriausios gydytojos pavaduotoja Irena Stalmokienė, tvirtinu.

Notarinio registro Nr. 1480  
Notaro parašas

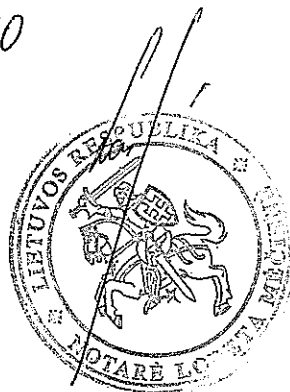



## KLAIPĖDOS RAJONO SAVIVALDYBĖS ADMINISTRACIJA

Viešajai įstaigai Klaipėdos  
rajo savivaldybės  
Gargždų ligoninei

Į 2024-01-22 Nr. 53

### DĖL PRITARIMO PROJEKTUI

Klaipėdos rajono savivaldybės administracija susipažino su 2024-01-22 raštu Nr. 53 pateiktu techninio darbo projektu „Gydymo paskirties pastato Gargždų m., Tiltų g. 2, paprastojo remonto projektu.

Įvertinus pateiktus sprendinius ir projekto dokumentaciją pritariu VŠĮ Klaipėdos rajono savivaldybės Gargždų ligoninės „Gydymo paskirties pastato Gargždų m., Tiltų g. 2, paprastojo remonto projektas“ projektui Nr. 23.02.27-TDP.

Direktorius

Sigitas Karbauskas

Alina Grigaitytė-Dromantienė, tel. 8 647 52102, el. p. [alina.dromantiene@klaipedos-r.lt](mailto:alina.dromantiene@klaipedos-r.lt)

Biudžetinė įstaiga  
Klaipėdos g. 2, LT-96130 Gargždai  
Tel. (8 46) 21 11 16  
El. paštas [savivaldybe@klaipedos-r.lt](mailto:savivaldybe@klaipedos-r.lt)

Duomenys kaupiami ir saugomi  
Juridinių asmenų registre  
Kodas 188773688  
[www.klaipedos-r.lt](http://www.klaipedos-r.lt)



## NEKILNOJAMOJO TURTO REGISTRO DUOMENŲ BAZĖS IŠRAŠAS

2022-08-03 09:37:21

### 1. Nekilnojamojo turto registre įregistruotas turtas:

Registro Nr.: **44/578505**  
Registro tipas: **Žemės sklypas su statiniais**  
Sudarymo data: **2006-05-04**  
Adresas: **Gargždai, Tilto g. 2**

### 2. Nekilnojamieji daiktai:

- 2.1. **Žemės sklypas**  
Unikalus daikto numeris: **4400-0851-4050**  
Žemės sklypo kadastro numeris ir kadastro vietovės pavadinimas: **5520/0014:222 Gargždų m. k.v.**  
Daikto pagrindinė naudojimo paskirtis: **Kita**  
Žemės sklypo naudojimo būdas: **Visuomeninės paskirties teritorijos**  
Žemės sklypo plotas: **0.7341 ha**  
Užstatyta teritorija: **0.7341 ha**  
Žemės ūkio naudmenų našumo balas: **37.5**  
Matavimų tipas: **Žemės sklypas suformuotas atliekant kadastrinius matavimus**  
Vidutinė rinkos vertė: **235657 Eur**  
Vidutinės rinkos vertės nustatymo data: **2009-01-05**  
Vidutinės rinkos vertės nustatymo būdas: **Masinis vertinimas**  
Kadastro duomenų nustatymo data: **2009-01-05**  
Teritorija, kurioje taikomos specialiosios **Elektros tinklų apsaugos zonos (III skyrius, ketvirtasis žemės naudojimo sąlygos: skirsnis)**  
Teritorijos unikalus numeris: **100101271**  
Teritorijos nustatymo data: **2021-10-25**  
Žymos apie teritoriją padarymo data: **2021-11-09**  
Teritorija, kurioje taikomos specialiosios **Elektros tinklų apsaugos zonos (III skyrius, ketvirtasis žemės naudojimo sąlygos: skirsnis)**  
Teritorijos unikalus numeris: **100102817**  
Teritorijos nustatymo data: **2021-10-25**  
Žymos apie teritoriją padarymo data: **2021-11-11**  
Teritorija, kurioje taikomos specialiosios **Elektros tinklų apsaugos zonos (III skyrius, ketvirtasis žemės naudojimo sąlygos: skirsnis)**  
Teritorijos unikalus numeris: **100105148**  
Teritorijos nustatymo data: **2021-10-25**  
Žymos apie teritoriją padarymo data: **2021-11-11**  
Teritorija, kurioje taikomos specialiosios **Elektros tinklų apsaugos zonos (III skyrius, ketvirtasis žemės naudojimo sąlygos: skirsnis)**  
Teritorijos unikalus numeris: **100105273**  
Teritorijos nustatymo data: **2021-10-25**  
Žymos apie teritoriją padarymo data: **2021-11-11**  
Teritorija, kurioje taikomos specialiosios **Elektros tinklų apsaugos zonos (III skyrius, ketvirtasis žemės naudojimo sąlygos: skirsnis)**  
Teritorijos unikalus numeris: **100168904**  
Teritorijos nustatymo data: **2021-10-25**  
Žymos apie teritoriją padarymo data: **2021-12-22**  
Teritorija, kurioje taikomos specialiosios **Elektros tinklų apsaugos zonos (III skyrius, ketvirtasis žemės naudojimo sąlygos: skirsnis)**  
Teritorijos unikalus numeris: **100194321**  
Teritorijos nustatymo data: **2021-10-25**  
Žymos apie teritoriją padarymo data: **2022-01-05**  
Teritorija, kurioje taikomos specialiosios **Elektros tinklų apsaugos zonos (III skyrius, ketvirtasis žemės naudojimo sąlygos: skirsnis)**  
Teritorijos unikalus numeris: **100194586**  
Teritorijos nustatymo data: **2021-10-25**

Žymos apie teritoriją padarymo data: **2022-01-05**

2.2. **Pastatas - Ligoninė**  
Unikalus daikto numeris: **5595-8001-3038**  
Daikto pagrindinė naudojimo paskirtis: **Gydymo**  
Žymėjimas plane: **1D2p**  
Statybos pabaigos metai: **1958**  
Rekonstravimo pabaigos metai: **2001**  
Baigtumo procentas: **100 %**  
Šildymas: **Vietinė šildymo sistema**  
Vandentiekis: **Komunalinis vandentiekis**  
Nuotekų šalinimas: **Komunalinis nuotekų šalinimas**  
Dujos: **Nėra**  
Sienos: **Plytos**  
Stogo danga: **Asbestcementis**  
Aukštų skaičius: **2**  
Bendras plotas: **524.89 kv. m**  
Pagrindinis plotas: **247.34 kv. m**  
Tūris: **2151 kub. m**  
Užstatytas plotas: **304.90 kv. m**  
Atkūrimo sąnaudos (statybos vertė): **209935 Eur**  
Fizinio nusidėvėjimo procentas: **23 %**  
Atkuriamoji vertė: **161650 Eur**  
Vidutinė rinkos vertė: **121000 Eur**  
Vidutinės rinkos vertės nustatymo būdas: **Masinis vertinimas**  
Vidutinės rinkos vertės nustatymo data: **2021-03-17**  
Kadastro duomenų nustatymo data: **2001-05-24**  
Pastato (jo dalies) energinio naudingumo klasė: **F**  
Skaičiuojamosios šiluminės energijos sąnaudos pastatui (jo daliai) šildyti: **276.48 kWh/m2/m.**

2.3. **Pastatas - Ligoninė**  
Unikalus daikto numeris: **5595-8001-3027**  
Daikto pagrindinė naudojimo paskirtis: **Gydymo**  
Žymėjimas plane: **3D2p**  
Statybos pabaigos metai: **1969**  
Rekonstravimo pabaigos metai: **1998**  
Baigtumo procentas: **100 %**  
Šildymas: **Vietinė šildymo sistema**  
Vandentiekis: **Komunalinis vandentiekis**  
Nuotekų šalinimas: **Komunalinis nuotekų šalinimas**  
Dujos: **Nėra**  
Sienos: **Plytos**  
Stogo danga: **Ruberoidas**  
Aukštų skaičius: **2**  
Bendras plotas: **522.41 kv. m**  
Pagrindinis plotas: **292.49 kv. m**  
Tūris: **2275 kub. m**  
Užstatytas plotas: **303.90 kv. m**  
Atkūrimo sąnaudos (statybos vertė): **254707 Eur**  
Fizinio nusidėvėjimo procentas: **28 %**  
Atkuriamoji vertė: **183389 Eur**  
Vidutinė rinkos vertė: **127000 Eur**  
Vidutinės rinkos vertės nustatymo būdas: **Masinis vertinimas**  
Vidutinės rinkos vertės nustatymo data: **2021-03-17**  
Kadastro duomenų nustatymo data: **1998-11-15**  
Pastato (jo dalies) energinio naudingumo klasė: **F**  
Skaičiuojamosios šiluminės energijos sąnaudos pastatui (jo daliai) šildyti: **233.75 kWh/m2/m.**

- 2.4. **Pastatas - Ligoninė**  
Unikalus daikto numeris: **5595-8001-3054**  
Daikto pagrindinė naudojimo paskirtis: **Gydymo**  
Žymėjimas plane: **4D2p**  
Statybos pabaigos metai: **1962**  
Rekonstravimo pabaigos metai: **1997**  
Baigtumo procentas: **100 %**  
Šildymas: **Vietinė šildymo sistema**  
Vandentiekis: **Komunalinis vandentiekis**  
Nuotekų šalinimas: **Komunalinis nuotekų šalinimas**  
Dujos: **Nėra**  
Sienos: **Plytos**  
Stogo danga: **Ruberoidas**  
Aukštų skaičius: **2**  
Bendras plotas: **383.73 kv. m**  
Pagrindinis plotas: **163.74 kv. m**  
Tūris: **2101 kub. m**  
Užstatytas plotas: **256.60 kv. m**  
Atkūrimo sąnaudos (statybos vertė): **201314 Eur**  
Fizinio nusidėvėjimo procentas: **21 %**  
Atkuriamoji vertė: **159038 Eur**  
Vidutinė rinkos vertė: **89900 Eur**  
Vidutinės rinkos vertės nustatymo būdas: **Masinis vertinimas**  
Vidutinės rinkos vertės nustatymo data: **2021-03-17**  
Kadastro duomenų nustatymo data: **1998-11-15**  
Pastato (jo dalies) energinio naudingumo klasė: **F**  
Skačiuojamosios šiluminės energijos sąnaudos pastatui (jo daliai) šildyti: **347.04 kWh/m<sup>2</sup>/m.**
- 2.5. **Pastatas - Ligoninės priestatas**  
Unikalus daikto numeris: **5595-8001-3068**  
Daikto pagrindinė naudojimo paskirtis: **Gydymo**  
Žymėjimas plane: **5D2p**  
Statybos pabaigos metai: **1997**  
Baigtumo procentas: **100 %**  
Šildymas: **Vietinė šildymo sistema**  
Vandentiekis: **Komunalinis vandentiekis**  
Nuotekų šalinimas: **Komunalinis nuotekų šalinimas**  
Dujos: **Suskystintos**  
Sienos: **Plytos**  
Stogo danga: **Ruberoidas**  
Aukštų skaičius: **2**  
Bendras plotas: **181.85 kv. m**  
Pagrindinis plotas: **11.76 kv. m**  
Tūris: **868 kub. m**  
Užstatytas plotas: **69.00 kv. m**  
Atkūrimo sąnaudos (statybos vertė): **112574 Eur**  
Atkuriamoji vertė: **112574 Eur**  
Vidutinė rinkos vertė: **40300 Eur**  
Vidutinės rinkos vertės nustatymo būdas: **Masinis vertinimas**  
Vidutinės rinkos vertės nustatymo data: **2021-03-17**  
Kadastro duomenų nustatymo data: **1998-11-15**  
Pastato (jo dalies) energinio naudingumo klasė: **F**  
Skačiuojamosios šiluminės energijos sąnaudos pastatui (jo daliai) šildyti: **560.02 kWh/m<sup>2</sup>/m.**
- 2.6. **Pastatas - Ligoninė**  
Unikalus daikto numeris: **5595-8001-3070**  
Daikto pagrindinė naudojimo paskirtis: **Gydymo**

Žymėjimas plane: **6D4p**  
Statybos pabaigos metai: **1997**  
Rekonstravimo pabaigos metai: **2001**  
Baigtumo procentas: **100 %**  
Šildymas: **Vietinė šildymo sistema**  
Vandentiekis: **Komunalinis vandentiekis**  
Nuotekų šalinimas: **Komunalinis nuotekų šalinimas**  
Dujos: **Nėra**  
Sienos: **Plytos**  
Stogo danga: **Ruberoidas**  
Aukštų skaičius: **4**  
Bendras plotas: **4964.54 kv. m**  
Pagrindinis plotas: **1617.78 kv. m**  
Tūris: **21115 kub. m**  
Užstatytas plotas: **1345.70 kv. m**  
Koordinatė X: **6178063**  
Koordinatė Y: **336744**  
Atkūrimo sąnaudos (statybos vertė): **1704704 Eur**  
Fizinio nusidėvėjimo procentas: **3 %**  
Atkuriamoji vertė: **1653563 Eur**  
Vidutinė rinkos vertė: **1122000 Eur**  
Vidutinės rinkos vertės nustatymo būdas: **Masinis vertinimas**  
Vidutinės rinkos vertės nustatymo data: **2021-03-17**  
Kadastro duomenų nustatymo data: **2001-05-24**  
Pastato (jo dalies) energinio naudingumo klasė: **F**  
Skačiuojamosios šiluminės energijos sąnaudos pastatui (jo daliai) šildyti: **144.33 kWh/m2/m.**

2.7. **Pastatas - Ligoninė**  
Unikalus daikto numeris: **5595-8001-3081**  
Daikto pagrindinė naudojimo paskirtis: **Gydymo**  
Žymėjimas plane: **7D4p**  
Statybos pabaigos metai: **1998**  
Baigtumo procentas: **100 %**  
Šildymas: **Vietinė šildymo sistema**  
Vandentiekis: **Komunalinis vandentiekis**  
Nuotekų šalinimas: **Komunalinis nuotekų šalinimas**  
Dujos: **Nėra**  
Sienos: **Plytos**  
Stogo danga: **Ruberoidas**  
Aukštų skaičius: **4**  
Bendras plotas: **788.79 kv. m**  
Pagrindinis plotas: **339.05 kv. m**  
Tūris: **3330 kub. m**  
Užstatytas plotas: **188.10 kv. m**  
Atkūrimo sąnaudos (statybos vertė): **316987 Eur**  
Atkuriamoji vertė: **316987 Eur**  
Vidutinė rinkos vertė: **180000 Eur**  
Vidutinės rinkos vertės nustatymo būdas: **Masinis vertinimas**  
Vidutinės rinkos vertės nustatymo data: **2021-03-17**  
Kadastro duomenų nustatymo data: **1998-11-15**  
Pastato (jo dalies) energinio naudingumo klasė: **F**  
Skačiuojamosios šiluminės energijos sąnaudos pastatui (jo daliai) šildyti: **285.31 kWh/m2/m.**

2.8. **Pastatas - Ligoninė**  
Unikalus daikto numeris: **5595-8001-3092**  
Daikto pagrindinė naudojimo paskirtis: **Gydymo**  
Žymėjimas plane: **8D4p**

Statybos pabaigos metai: **1998**  
Baigtumo procentas: **100 %**  
Šildymas: **Vietinė šildymo sistema**  
Vandentiekis: **Komunalinis vandentiekis**  
Nuotekų šalinimas: **Komunalinis nuotekų šalinimas**  
Dujos: **Nėra**  
Sienos: **Plytos**  
Stogo danga: **Ruberoidas**  
Aukštų skaičius: **4**  
Bendras plotas: **2099.58 kv. m**  
Pagrindinis plotas: **920.94 kv. m**  
Tūris: **9570 kub. m**  
Užstatytas plotas: **482.40 kv. m**  
Atkūrimo sąnaudos (statybos vertė): **796613 Eur**  
Atkuriamoji vertė: **796613 Eur**  
Vidutinė rinkos vertė: **453000 Eur**  
Vidutinės rinkos vertės nustatymo būdas: **Masinis vertinimas**  
Vidutinės rinkos vertės nustatymo data: **2021-03-17**  
Kadastro duomenų nustatymo data: **1998-11-15**  
Pastato (jo dalies) energinio naudingumo klasė: **F**  
Skaičiuojamosios šiluminės energijos sąnaudos pastatui (jo daliai) šildyti: **186.92 kWh/m2/m.**

2.9. **Pastatas - Deguonės tiekimo baras**

Unikalus daikto numeris: **5595-8001-3105**  
Daikto pagrindinė naudojimo paskirtis: **Kita**  
Žymėjimas plane: **9H1p**  
Statybos pabaigos metai: **1998**  
Baigtumo procentas: **100 %**  
Šildymas: **Nėra**  
Vandentiekis: **Nėra**  
Nuotekų šalinimas: **Nėra**  
Dujos: **Nėra**  
Sienos: **Plytos**  
Stogo danga: **Ruberoidas**  
Aukštų skaičius: **1**  
Bendras plotas: **36.57 kv. m**  
Pagrindinis plotas: **36.57 kv. m**  
Tūris: **221 kub. m**  
Užstatytas plotas: **51.30 kv. m**  
Atkūrimo sąnaudos (statybos vertė): **46600 Eur**  
Fizinio nusidėvėjimo procentas: **28 %**  
Atkuriamoji vertė: **33600 Eur**  
Atkūrimo sąnaudų (statybos vertės) ir atkuriamosios vertės nustatymo data: **2021-03-17**  
Vidutinė rinkos vertė: **33600 Eur**  
Vidutinės rinkos vertės nustatymo būdas: **Atkuriamoji vertė**  
Vidutinės rinkos vertės nustatymo data: **2021-03-17**  
Kadastro duomenų nustatymo data: **1998-11-15**

2.10. **Pastatas - Transformatorinė**

Unikalus daikto numeris: **5595-8001-3116**  
Daikto pagrindinė naudojimo paskirtis: **Kita**  
Žymėjimas plane: **10H1p**  
Statybos pabaigos metai: **1998**  
Baigtumo procentas: **100 %**  
Šildymas: **Nėra**  
Vandentiekis: **Nėra**  
Nuotekų šalinimas: **Nėra**  
Dujos: **Nėra**

- Sienos: **Plytos**  
 Stogo danga: **Ruberoidas**  
 Aukštų skaičius: **1**  
 Bendras plotas: **56.40 kv. m**  
 Pagrindinis plotas: **56.40 kv. m**  
 Tūris: **319 kub. m**  
 Užstatytas plotas: **74.20 kv. m**  
 Atkūrimo sąnaudos (statybos vertė): **65700 Eur**  
 Fizinio nusidėvėjimo procentas: **26 %**  
 Atkuriamoji vertė: **48600 Eur**  
 Atkūrimo sąnaudų (statybos vertės) ir atkuriamosios vertės nustatymo data: **2020-06-09**  
 Vidutinė rinkos vertė: **48600 Eur**  
 Vidutinės rinkos vertės nustatymo būdas: **Atkuriamoji vertė**  
 Vidutinės rinkos vertės nustatymo data: **2020-06-09**  
 Kadastro duomenų nustatymo data: **1998-11-15**
- 2.11. **Kiti inžineriniai statiniai - Aikštelė**  
 Unikalus daikto numeris: **4400-2655-6429**  
 Daikto pagrindinė naudojimo paskirtis: **Kiti inžineriniai statiniai**  
 Žymėjimas plane: **1b**  
 Statusas: **Formuojamas**  
 Kadastro duomenų nustatymo data: **2013-05-08**
- 2.12. Priklausinys: **Kiti inžineriniai statiniai - Kiemo aikštelė**  
 Priklausanti dalis: **1/1 priklauso pastatui Nr. 5595-8001-3038, aprašytam p. 2.2.**  
 Aprašymas / pastabos: **Šaligatvis (k1) Plotas=24.61kv.m Grindinys (k2) Plotas=18.52kv.m Borteliai (k3) Plotas=8.82kv.m Atraminė sienutė (k4) Plotas=37.86kv.m Šaligatvis (k5) Plotas=571.28kv.m Grindinys (k6) Plotas=653.90kv.m Borteliai (k7) Plotas=33.69kv.m Grindinys (k8) Plotas=593.90kv.m**  
 Unikalus daikto numeris: **4400-1458-9927**  
 Daikto pagrindinė naudojimo paskirtis: **Kiti inžineriniai statiniai**  
 Žymėjimas plane: **k**  
 Statusas: **Suformuotas padalijus daiktą**  
 Daikto istorinė kilmė: **Gautas padalijus daiktą, unikalus daikto numeris 5595-8001-3127**  
 Statybos pradžios metai: **1983**  
 Statybos pabaigos metai: **1998**  
 Baigtumo procentas: **100 %**  
 Atkūrimo sąnaudos (statybos vertė): **28064 Eur**  
 Fizinio nusidėvėjimo procentas: **33 %**  
 Atkuriamoji vertė: **17899 Eur**  
 Atkūrimo sąnaudų (statybos vertės) ir atkuriamosios vertės nustatymo data: **2007-12-19**  
 Vidutinė rinkos vertė: **5358 Eur**  
 Vidutinės rinkos vertės nustatymo būdas: **Atkuriamoji vertė**  
 Vidutinės rinkos vertės nustatymo data: **2007-12-19**  
 Kadastro duomenų nustatymo data: **2007-11-22**
- 2.13. Priklausinys: **Kiti inžineriniai statiniai - Tvora**  
 Priklausanti dalis: **1/1 priklauso pastatui Nr. 5595-8001-3038, aprašytam p. 2.2.**  
 Aprašymas / pastabos: **Tvora (k9) Plotas=103.00kv.m Vartai (k10) Plotas=6.20kv.m**  
 Unikalus daikto numeris: **4400-1458-9950**  
 Daikto pagrindinė naudojimo paskirtis: **Kiti inžineriniai statiniai**  
 Žymėjimas plane: **1k**  
 Statusas: **Suformuotas padalijus daiktą**  
 Daikto istorinė kilmė: **Gautas padalijus daiktą, unikalus daikto numeris 5595-8001-3127**  
 Statybos pradžios metai: **1998**  
 Statybos pabaigos metai: **1998**

Baigtumo procentas: **100 %**  
Atkūrimo sąnaudos (statybos vertė): **4026 Eur**  
Fizinio nusidėvėjimo procentas: **27 %**  
Atkuriamoji vertė: **2925 Eur**  
Atkūrimo sąnaudų (statybos vertės) ir  
atkuriamosios vertės nustatymo data: **2007-12-19**  
Vidutinė rinkos vertė: **880 Eur**  
Vidutinės rinkos vertės nustatymo būdas: **Atkuriamoji vertė**  
Vidutinės rinkos vertės nustatymo data: **2007-12-19**  
Kadastro duomenų nustatymo data: **2007-11-22**

**3. Daikto priklausiniai iš kito registro: įrašų nėra**

**4. Nuosavybė:**

4.1.

**Nuosavybės teisė**

Savininkas: **Klaipėdos rajono savivaldybės taryba, a.k. 188660726**

Daiktas: **kiti statiniai Nr. 4400-1458-9927, aprašyti p. 2.12.**

**kiti statiniai Nr. 4400-1458-9950, aprašyti p. 2.13.**

Įregistravimo pagrindas: **1998-09-21 Perdavimo - priėmimo aktas**

Įrašas galioja: **Nuo 2009-12-24**

4.2.

**Nuosavybės teisė**

Savininkas: **LIETUVOS RESPUBLIKA, a.k. 111105555**

Daiktas: **žemės sklypas Nr. 4400-0851-4050, aprašytas p. 2.1.**

Įregistravimo pagrindas: **2006-04-25 Apskritis viršininko įsakymas Nr. 13.6-2056**

**2009-04-02 Apskritis viršininko įsakymas Nr. 4-2131-(1.3)**

Įrašas galioja: **Nuo 2009-10-14**

4.3.

**Nuosavybės teisė**

Savininkas: **Klaipėdos rajono savivaldybės taryba, a.k. 188660726**

Daiktas: **pastatas Nr. 5595-8001-3038, aprašytas p. 2.2.**

Įregistravimo pagrindas: **1998-09-21 Perdavimo - priėmimo aktas**

**1999-06-30 Statybos inspektorius pažyma Nr. 180**

**2001-11-20 Statybos inspekcijos tarnybos pažyma Nr. 256**

Įrašas galioja: **Nuo 2001-12-04**

4.4.

**Nuosavybės teisė**

Savininkas: **Klaipėdos rajono savivaldybės taryba, a.k. 188660726**

Daiktas: **pastatas Nr. 5595-8001-3027, aprašytas p. 2.3.**

**pastatas Nr. 5595-8001-3054, aprašytas p. 2.4.**

Įregistravimo pagrindas: **1998-09-21 Perdavimo - priėmimo aktas**

**1999-06-30 Statybos inspektorius pažyma Nr. 180**

Įrašas galioja: **Nuo 1999-07-20**

4.5.

**Nuosavybės teisė**

Savininkas: **Klaipėdos rajono savivaldybės taryba, a.k. 188660726**

Daiktas: **pastatas Nr. 5595-8001-3068, aprašytas p. 2.5.**

**pastatas Nr. 5595-8001-3070, aprašytas p. 2.6.**

**pastatas Nr. 5595-8001-3081, aprašytas p. 2.7.**

**pastatas Nr. 5595-8001-3092, aprašytas p. 2.8.**

**pastatas Nr. 5595-8001-3105, aprašytas p. 2.9.**

**pastatas Nr. 5595-8001-3116, aprašytas p. 2.10.**

Įregistravimo pagrindas: **1997-04-21 Statinio priėmimo naudoti aktas**

**1998-11-23 Statinio priėmimo naudoti aktas**

Įrašas galioja: **Nuo 1999-07-20**

**5. Valstybės ir savivaldybių žemės patikėjimo teisė:**

5.1.

**Valstybinė žemės patikėjimo teisė**

Patikėtinis: **Nacionalinė žemės tarnyba prie Žemės ūkio ministerijos,  
a.k. 188704927**

Daiktas: **žemės sklypas Nr. 4400-0851-4050, aprašytas p. 2.1.**

Įregistravimo pagrindas: **Žemės įstatymo pakeitimo ir papildymo įstatymas Nr. XI-  
912, 2010 m. birželio 18 d.**

Įrašas galioja: **Nuo 2010-07-01**

**6. Kitos daiktinės teisės :**

6.1.

**Turto patikėjimo teisė**

Patikėtinis: **Klaipėdos rajono savivaldybės Gargždų ligoninė, a.k. 163530625**

Daiktas: **pastatas Nr. 5595-8001-3038, aprašytas p. 2.2.  
pastatas Nr. 5595-8001-3027, aprašytas p. 2.3.  
pastatas Nr. 5595-8001-3054, aprašytas p. 2.4.  
pastatas Nr. 5595-8001-3068, aprašytas p. 2.5.  
pastatas Nr. 5595-8001-3070, aprašytas p. 2.6.  
pastatas Nr. 5595-8001-3081, aprašytas p. 2.7.  
pastatas Nr. 5595-8001-3092, aprašytas p. 2.8.  
pastatas Nr. 5595-8001-3105, aprašytas p. 2.9.**

Įregistravimo pagrindas: **2021-03-23 Turto patikėjimo teisės sutartis Nr. 1480**

Įrašas galioja: **Nuo 2021-04-07**

6.2.

**Kelio servitutas - teisė naudotis pėsčiųjų taku (tarnaujantis)**

Daiktas: **žemės sklypas Nr. 4400-0851-4050, aprašytas p. 2.1.**

Įregistravimo pagrindas: **2009-04-02 Apskritis viršinininko įsakymas Nr. 4-2131-(1.3)**

Plotas: **0.0077 ha**

Aprašymas: **Pažymėjimas plane "S"**

Įrašas galioja: **Nuo 2009-10-14**

**7. Juridiniai faktai:**

7.1.

**Sudaryta panaudos sutartis**

Panaudos gavėjas: **KLAIPĖDOS RAJONO SAVIVALDYBĖ, a.k. 111103732**

Daiktas: **žemės sklypas Nr. 4400-0851-4050, aprašytas p. 2.1.**

Įregistravimo pagrindas: **2009-04-03 Panaudos sutartis Nr. K 55/2009-13**

Plotas: **0.7341 ha**

Įrašas galioja: **Nuo 2009-10-14**

Terminas: **Nuo 2009-04-03 iki 2090-05-29**

**8. Žymos: įrašų nėra**

**9. Teritorijos, kuriose taikomos specialiosios žemės naudojimo sąlygos:**

**Vandens tiekimo ir nuotekų, paviršinių nuotekų tvarkymo infrastruktūros apsaugos zonos (III skyrius, dešimtas skirsnis)**

9.1.

Daiktas: **žemės sklypas Nr. 4400-0851-4050, aprašytas p. 2.1.**

Įregistravimo pagrindas: **2019-06-06 Lietuvos Respublikos specialiųjų žemės naudojimo sąlygų įstatymas Nr. XIII-2166**

**2019-12-19 Lietuvos Respublikos žemės ūkio ministro įsakymas Nr. 3D-711**

Plotas: **0.3959 ha**

Įrašas galioja: **Nuo 2020-01-02**

**Šilumos perdavimo tinklų apsaugos zonos (III skyrius, dvyliktasis skirsnis)**

9.2.

Daiktas: **žemės sklypas Nr. 4400-0851-4050, aprašytas p. 2.1.**

Įregistravimo pagrindas: **2019-06-06 Lietuvos Respublikos specialiųjų žemės naudojimo sąlygų įstatymas Nr. XIII-2166**

**2019-12-19 Lietuvos Respublikos žemės ūkio ministro įsakymas Nr. 3D-711**

Plotas: **0.0815 ha**

Įrašas galioja: **Nuo 2020-01-02**

**Elektros tinklų apsaugos zonos (III skyrius, ketvirtasis skirsnis)**

9.3.

Daiktas: **žemės sklypas Nr. 4400-0851-4050, aprašytas p. 2.1.**

Įregistravimo pagrindas: **2019-06-06 Lietuvos Respublikos specialiųjų žemės naudojimo sąlygų įstatymas Nr. XIII-2166**  
**2019-12-19 Lietuvos Respublikos žemės ūkio ministro įsakymas Nr. 3D-711**

Plotas: **0.0916 ha**

Įrašas galioja: **Nuo 2020-01-02**

9.4. **Elektroninių ryšių tinklų elektroninių ryšių infrastruktūros apsaugos zonos (III skyrius, vienuoliktasis skirsnis)**

Daiktas: **žemės sklypas Nr. 4400-0851-4050, aprašytas p. 2.1.**

Įregistravimo pagrindas: **2019-06-06 Lietuvos Respublikos specialiųjų žemės naudojimo sąlygų įstatymas Nr. XIII-2166**  
**2019-12-19 Lietuvos Respublikos žemės ūkio ministro įsakymas Nr. 3D-711**

Plotas: **0.0119 ha**

Įrašas galioja: **Nuo 2020-01-02**

#### **10. Daikto registravimas ir kadastro žymos:**

10.1. **Išduotas statybą leidžiantis dokumentas (kadastro žyma)**

Daiktas: **pastatas Nr. 5595-8001-3068, aprašytas p. 2.5.**

Įregistravimo pagrindas: **2020-07-22 Informacinės sistemos "Infostatyba" pranešimas Nr. LSPR-34-200722-00009**

Aprašymas: **Paprastasis remontas**

Įrašas galioja: **Nuo 2020-07-31**

10.2. **Išduotas statybą leidžiantis dokumentas (kadastro žyma)**

Daiktas: **pastatas Nr. 5595-8001-3070, aprašytas p. 2.6.**

Įregistravimo pagrindas: **2020-07-22 Informacinės sistemos "Infostatyba" pranešimas Nr. LSPR-34-200722-00009**

Aprašymas: **Paprastasis remontas**

Įrašas galioja: **Nuo 2020-07-31**

10.3. **Išduotas statybą leidžiantis dokumentas (kadastro žyma)**

Daiktas: **pastatas Nr. 5595-8001-3092, aprašytas p. 2.8.**

Įregistravimo pagrindas: **2020-07-22 Informacinės sistemos "Infostatyba" pranešimas Nr. LSPR-34-200722-00009**

Aprašymas: **Paprastasis remontas**

Įrašas galioja: **Nuo 2020-07-31**

10.4. **Išduotas pastato (jo dalies) energinio naudingumo sertifikatas (kadastro žyma)**

Daiktas: **pastatas Nr. 5595-8001-3070, aprašytas p. 2.6.**

Įregistravimo pagrindas: **2019-11-04 Statybos produkcijos sertifikavimo centro pranešimas Nr. GD-0119-04048/0**

Įrašas galioja: **Nuo 2019-11-04**

Terminas: **Nuo 2019-11-04 iki 2024-11-04**

10.5. **Išduotas pastato (jo dalies) energinio naudingumo sertifikatas (kadastro žyma)**

Daiktas: **pastatas Nr. 5595-8001-3092, aprašytas p. 2.8.**

Įregistravimo pagrindas: **2019-11-04 Statybos produkcijos sertifikavimo centro pranešimas Nr. GD-0119-04050/0**

Įrašas galioja: **Nuo 2019-11-04**

Terminas: **Nuo 2019-11-04 iki 2024-11-04**

10.6. **Išduotas pastato (jo dalies) energinio naudingumo sertifikatas (kadastro žyma)**

Daiktas: **pastatas Nr. 5595-8001-3081, aprašytas p. 2.7.**

Įregistravimo pagrindas: **2019-11-04 Statybos produkcijos sertifikavimo centro pranešimas Nr. GD-0119-04049/0**

Įrašas galioja: **Nuo 2019-11-04**

Terminas: **Nuo 2019-11-04 iki 2024-11-04**

- 10.7. **Išduotas pastato (jo dalies) energinio naudingumo sertifikatas (kadastro žyma)**  
 Daiktas: **pastatas Nr. 5595-8001-3068, aprašytas p. 2.5.**  
 Įregistravimo pagrindas: **2019-11-04 Statybos produkcijos sertifikavimo centro pranešimas Nr. GD-0119-04047/0**  
 Įrašas galioja: **Nuo 2019-11-04**  
 Terminas: **Nuo 2019-10-31 iki 2024-10-31**
- 10.8. **Išduotas pastato (jo dalies) energinio naudingumo sertifikatas (kadastro žyma)**  
 Daiktas: **pastatas Nr. 5595-8001-3054, aprašytas p. 2.4.**  
 Įregistravimo pagrindas: **2019-10-31 Statybos produkcijos sertifikavimo centro pranešimas Nr. GD-0119-04044/0**  
 Įrašas galioja: **Nuo 2019-10-31**  
 Terminas: **Nuo 2019-10-31 iki 2024-10-31**
- 10.9. **Išduotas pastato (jo dalies) energinio naudingumo sertifikatas (kadastro žyma)**  
 Daiktas: **pastatas Nr. 5595-8001-3027, aprašytas p. 2.3.**  
 Įregistravimo pagrindas: **2019-10-30 Statybos produkcijos sertifikavimo centro pranešimas Nr. GD-0119-04040/0**  
 Įrašas galioja: **Nuo 2019-10-31**  
 Terminas: **Nuo 2019-10-30 iki 2024-10-30**
- 10.10. **Išduotas pastato (jo dalies) energinio naudingumo sertifikatas (kadastro žyma)**  
 Daiktas: **pastatas Nr. 5595-8001-3038, aprašytas p. 2.2.**  
 Įregistravimo pagrindas: **2019-10-30 Statybos produkcijos sertifikavimo centro pranešimas Nr. GD-0119-04039/0**  
 Įrašas galioja: **Nuo 2019-10-30**  
 Terminas: **Nuo 2019-10-30 iki 2024-10-30**
- 10.11. **Nustatyti nauji kadastro duomenys, kurie neįrašyti į kadastrą (kadastro žyma)**  
 Duomenis nustatė: **Valstybės įmonės Registrų centro Klaipėdos filialas, a.k. 140042759**  
 Daiktas: **kiti statiniai Nr. 4400-2655-6429, aprašyti p. 2.11.**  
 Įregistravimo pagrindas: **2013-05-08 Nekilnojamojo daikto kadastro duomenų byla**  
 Įrašas galioja: **Nuo 2013-05-10**
- 10.12. **Kadastrinius matavimus atliko (kadastro žyma)**  
**Valstybės įmonės Registrų centro Klaipėdos filialas, a.k. 140042759**  
 Daiktas: **kiti statiniai Nr. 4400-1458-9927, aprašyti p. 2.12.**  
**kiti statiniai Nr. 4400-1458-9950, aprašyti p. 2.13.**  
 Įregistravimo pagrindas: **2007-11-22 Nekilnojamojo daikto kadastro duomenų byla**  
 Įrašas galioja: **Nuo 2009-12-24**
- 10.13. **Kadastro duomenų tikslinimas (daikto registravimas)**  
 Daiktas: **kiti statiniai Nr. 4400-1458-9927, aprašyti p. 2.12.**  
**kiti statiniai Nr. 4400-1458-9950, aprašyti p. 2.13.**  
 Įregistravimo pagrindas: **2007-11-22 Nekilnojamojo daikto kadastro duomenų byla**  
 Įrašas galioja: **Nuo 2009-12-24**
- 10.14. **Suformuotas padalijimo būdu (daikto registravimas)**  
 Daiktas: **kiti statiniai Nr. 4400-1458-9927, aprašyti p. 2.12.**  
**kiti statiniai Nr. 4400-1458-9950, aprašyti p. 2.13.**  
 Įregistravimo pagrindas: **2007-11-22 Nekilnojamojo daikto kadastro duomenų byla**  
 Įrašas galioja: **Nuo 2009-12-24**
- 10.15. **Suformuotas amalgamacijos būdu (daikto registravimas)**  
 Daiktas: **žemės sklypas Nr. 4400-0851-4050, aprašytas p. 2.1.**  
 Įregistravimo pagrindas: **2009-04-02 Apskritis viršininko įsakymas Nr. 4-2131-(1.3)**  
 Įrašas galioja: **Nuo 2009-10-14**

10.16.

**Kadastrinius matavimus atliko (kadastro žyma)**

**UAB "Geolandas", a.k. 270049130**

Daiktas: **žemės sklypas Nr. 4400-0851-4050, aprašytas p. 2.1.**

Įregistravimo pagrindas: **2009-01-05 Nekilnojamojo daikto kadastro duomenų byla**

**Kvalifikacijos pažymėjimas Nr. 2M-ME-8**

**Licencija Nr. 376G-430**

Įrašas galioja: **Nuo 2009-10-14**

**11. Registro pastabos ir nuorodos:** įrašų nėra

**12. Kita informacija:** įrašų nėra

**13. Informacija apie duomenų sandoriui tikslinimą:** įrašų nėra

Dokumentą atspausdino

AIDA INDZELĖ

# KLAIPĖDOS RAJONO SAVIVALDYBĖS GARGŽDŲ LIGONINĖ

Kodas 163530625, Tiltu g. 2, LT-96137 Gargždai. Tel. (8-46) 452476. Faks. (8-46) 453372, el. paštas:info@gargzdul.lt

---

Klaipėdos rajono savivaldybė  
Nacionalinė žemės tarnyba prie Žemės ūkio ministerijos  
Valstybinė teritorijų planavimo ir statybos inspekcija

## ĮGALIOJIMAS

2024 m. vasario 27 d.

Klaipėda

VŠĮ „Klaipėdos rajono savivaldybės Gargždų ligoninė“ įmonės kodas 163530625, buveinės adresas Tiltu g. 2, Gargždų m., Klaipėdos r., (toliau statytojas), įgalioja UAB „Progresyvūs projektai“, įmonės kodas 30004183, direktorę Danutę Zubavičienę, gim. 1970-11-06, su teise perįgaluoti kitus įmonės darbuotojus, atstovauti Statytoją Klaipėdos rajono savivaldybėje, Nacionalinėje žemės tarnyboje ir kitose institucijose siekiant atlikti visus paprastojo remonto projekto rengimo, derinimo ir tvirtinimo darbus, t.y. šiuo tikslu pateikti Statytojo vardu prašymus, paklausimus ir kitus dokumentus, reikalaujamus pagal Lietuvos Respublikos įstatymus, atsiimti Statytojui adresuotus sprendimus, kitus dokumentus ir korespondenciją iš atitinkamų valstybinių institucijų, tvirtinti kaip kopija tikra rašytiniu ir/ar elektroniniu parašu Statytojo patikrintus ir pateiktus projekto rengėjui privalomuosius projekto rengimo dokumentus, suvesti Techninio darbo projekto ir Statytojo duomenis į informacinę sistemą „Infostatyba“ ([www.planuojustatyti.lt](http://www.planuojustatyti.lt)), pasirašyti projektą elektroniniu parašu. Šiuo įgaliojimu Statytojas patvirtina, kad informacinę sistemą „Infostatyba“ ([www.planuojustatyti.lt](http://www.planuojustatyti.lt)) pateikti Statytojo duomenys ir dokumentai yra patikrinti Statytojo ir atitinka dokumentų originalus.

Įgaliojimas galioja 2 metus.

Direktorė

Neringa Tarvydienė

**Rangovas:**

UAB „Progresyvūs projektai“  
Įmonės kodas 300045183  
J. Zauerveino g. 5-7,  
LT-92122 Klaipėda  
Tel/faks, 8 (46) 216071,  
Mob. 8 686 62740  
AB bankas „SEB bankas“  
b.k. 70440  
A/s LT24 7044 0600 0430 0064  
E-mail: [danute@pprojektai.lt](mailto:danute@pprojektai.lt)

**Užsakovas:**

VŠĮ „Klaipėdos rajono savivaldybės Gargždų ligoninė“  
Kodas 163530625  
Tilto g. 2, Gargždų m.  
LT- 96137, Klaipėdos r.  
E-mail: [rasa.babiliene@gargzdul.lt](mailto:rasa.babiliene@gargzdul.lt)

**ATLIKTŲ DARBŲ PRIĖMIMO-PERDAVIMO AKTAS**

Klaipėda

2023 m. 12 mėn. 8 d.

Mes, žemiau pasirašę, surašėme šį aktą už atliktus statinio projekto „Gydymo paskirties pastato Gargždų m., Tilto g. 2, paprastojo remonto projektas“ rengimo darbus pagal sutartį Nr. 23.02.27-TDP.

Projekto originalas perduodamas saugoti statytojui (projekto užsakovui).

**Dokumentaciją perdavė:**

**Rangovas** – UAB „Progresyvūs projektai“  
Direktorė Danutė Zubavičienė

**Dokumentaciją priėmė:**

**Užsakovas** – VŠĮ „Klaipėdos rajono savivaldybės  
Gargždų ligoninė“

Klaipėdos rajono savivaldybės  
Gargždų ligoninės direktorė  
**Neringa Tarvydienė**



Serija PPCA Nr. 00004304

Polisas (liudijimas) turi visus reikalaujamus rekvizitus ir yra laikomas PVM sąskaita faktūra.  
Neapmokestinama PVM pagal LR PVM įstatymo 27 straipsnio nuostatas (Direktyvos 2006/112/EB nuostata).

|   |  |
|---|--|
| <b>Draudikas:</b>   | „If P&C Insurance AS“ (registracijos Nr. 10100168, Lōōtsa 8A, Talinas, Estijos Respublika. Duomenys apie bendrovę kaupiami ir saugomi Harju apskrities teismo registrų skyriuje), veikianči per „If P&C Insurance AS“ filialą (kodas 302279548, PVM kodas LT100005135013, užsienio juridinio asmens mokesčių mokėtojo kodas 2900764563, T. Narbuto g. 5, LT-08105 Vilnius. Duomenys apie filialą kaupiami ir saugomi Lietuvos Respublikos Juridinių asmenų registre)   |
| <b>Draudėjas:</b>   | PROGRESYVŪS PROJEKTAI, UAB, J.ZAUERVEINO G. 5-7, Klaipėda, tel. +37046216071, el. paštas info@pprojektai.lt, juridinio asmens kodas 300045183, PVM kodas -   |
| <b>Draudimo objektas:</b>   | Civilinė atsakomybė profesinių paslaugų užsakovui, tretiesiems asmenims  |
| <b>Draudėjo veikla:</b>   | Statinių projektavimas   |
| <b>Sutartis galioja:</b>  | Nuo 2023.07.03 iki 2024.07.02 (imtinai)  |
| <b>Draudimo galiojimo teritorija:</b>                                   | Lietuva  |
| <b>Draudimo suma (vienam draudimuiam įvykiui):</b>                      | 289.600,00 EUR   |
| <b>Draudimo suma (visam draudimo sutarties galiojimo laikotarpiui):</b> | 289.600,00 EUR   |
| <b>Franšizė:</b>  | 2.900,00 EUR   |
| <b>Draudimo rūšis:</b>  | Statinio projektuotojo CA privalomasis draudimas   |
| <b>Draudimo grupė:</b>  | Bendrosios civilinės atsakomybės draudimas   |
| <b>Draudimo sutarties dalys:</b>  | Statinio projektuotojo civilinės atsakomybės privalomojo draudimo taisyklės, patvirtintos Lietuvos banko valdybos 2012 m. spalio 23 d. nutarimu Nr. 03-225 (Valstybės žinios, 2012-11-06, Nr. 128-6459) Šis draudimo liudijimas  |
| <b>Draudimo įmoka:</b>  | 3.087,00 EUR mokama 2023 metais iki 07-13  |
| <b>Mokėti:</b>  | SEB bankas, AB, b.k. 70440, a.s. LT477044060001401775<br>Swedbank, AB, b.k. 73000, a.s. LT447300010000057076<br>Luminor Bank, AB, b.k. 40100, a.s. LT124010051005099664  |
| <b>Papildomos sąlygos ir informacija:</b>                               | <p>1. Statinio projektuotojo civilinė atsakomybė draudžiama pagal statinio projektavimo darbų mastą per metus.<br/>Draudimo objektu nelaikomi Draudėjo suprojektuoti objektai ir/ar jų dalys, kurie iki šios privalomojo draudimo sutarties sudarymo jau buvo perduoti užsakovams.<br/>Draudikas ir draudėjas susitaria, kad pagal šią privalomojo draudimo sutartį draudžiamuoju įvykiu pagal „Statinio projektuotojo civilinės atsakomybės privalomojo draudimo taisyklių“ 13.4 punktą taip pat yra pripažįstamas reikalavimas, pateiktas dėl netinkamo statinio projektavimo, kurio statinio projektai ar jų dalys buvo perduoti užsakovams draudimo sutarties galiojimo metu ir kurių projektavimo darbų sutartys buvo pasirašytos iki šios privalomojo draudimo sutarties įsigaliojimo dienos.</p> <p>2. Pagal statinio projektuotojo civilinės atsakomybės privalomojo draudimo taisyklių 11 punktą šalių nustatytas laikotarpis yra 5 (penki) metai. Remiantis statinio projektuotojo privalomojo draudimo taisyklių punktu 15.6, finansiniai nuostoliai, nesusiję su žalos padarymu turtui, asmens sveikatai, gyvybei ir (ar) neatsirandantys kaip žalos turtui, asmens sveikatai, gyvybei pasekmė nėra draudžiami.</p> <p>3. Draudimo įmoka apskaičiuota esant planuojamoms 1 700 000 € pajamoms iš statinių projektavimo veiklos per šios draudimo sutarties galiojimo laikotarpį. Jei faktinės Draudėjo pajamos pasibaigus draudimo laikotarpiui viršys prieš sudarant sutartį nurodytas planuojamas pajamas (1 700 000 €), draudimo įmoka bus perskaičiuojama ir papildoma įmoka bus apskaičiuota remiantis draudimo liudijime numatytu draudimo tarifu (0,18 %) pagal faktines pajamas. Nurodyta draudimo įmoka (3 087 €) yra minimali.</p> |

Draudėjas, pasirašydamas šią draudimo sutartį, aiškiai ir vienareikšmiškai pareiškia, kad jam nėra pareikšti jokie reikalavimai ir/ar pretenzijos dėl vykdomos veiklos, taip pat Draudėjui nėra žinomos jokios aplinkybės, dėl kurių gali būti pareikšti tokie reikalavimai ir/ar pretenzijos dėl vykdomos veiklos. Šio pareiškimo atitikimas tikrovei yra esminė sąlyga, kuriai esant draudikas sutinka sudaryti šią draudimo sutartį. Paaiškėjęs, kad šis pareiškimas neatitinka tikrovei, tai yra laikoma esminiu draudimo sutarties sąlygų pažeidimu, kuriam esant draudikui neatsiranda jokia piniginė prievolė, įskaitant prievolę mokėti draudimo išmokas.

**Draudimo produkto informacinis dokumentas:** Susipažinkite su draudimo produkto informaciniu dokumentu mūsų interneto svetainės [www.if.lt](http://www.if.lt) profesinės civilinės atsakomybės draudimo puslapyje arba sekdami šią nuorodą: <https://www.if.lt/ipid-projektuotojo-civ-atsakomybe>. Jei pageidaujate šį dokumentą gauti kitu būdu – el. paštu ar paštu, parašykite mums [draudimas@if.lt](mailto:draudimas@if.lt) arba paskambinkite tel. 1620, ir mes nedelsdami Jums išsiųsime.

**Privatumo politika:** If P&C Insurance AS filialas (duomenų valdytojas) tvarkys duomenis apie draudėją, apdraustąjį kaip tai numatyta Privatumo politikoje šiais tikslais: 1. Įvertinti draudimo riziką ir apskaičiuoti draudimo įmoką; 2. Sudaryti ir administruoti draudimo sutartį, įskaitant ir pranešto įvykio administravimą bei draudimo išmokos mokėjimą. Sudarydamas draudimo sutartį draudėjas patvirtina, kad susipažino su Privatumo politika (<https://www.if.lt/privatumo-politika>), kuri prieinama adresu [www.if.lt](http://www.if.lt).

**Ginčų sprendimas:** Jei turite pastabų ar esate nepatenkintas mūsų paslaugomis, visuomet galite užpildyti atsiliepimo formą mūsų interneto svetainėje [www.if.lt/atsiliepai](http://www.if.lt/atsiliepai), parašyti el. paštu [atsiliepai@if.lt](mailto:atsiliepai@if.lt) arba paštu T. Narbuto g. 5, LT-08105 Vilnius. Taip pat Jūs galite kreiptis į Lietuvos banką, kuris nagrinėja vartotojų ir draudimo bendrovių ginčus. Lietuvos banko kontaktai: tel. 8 800 50 500, el. paštas [info@lb.lt](mailto:info@lb.lt), Gedimino pr. 6, 01103 Vilnius, [www.lb.lt](http://www.lb.lt).

**Sutarties vykdymas:** Draudiko adresas korespondencijai ir sutarties vykdymui: If P&C Insurance AS filialas, adresas: T. Narbuto g. 5, LT-08105 Vilnius, kodas: 302279548, telefonai: 1620, +37052108925, faksas: (8~5) 210 9817, tinklapio adresas: [www.if.lt](http://www.if.lt). Apie įvykį praneškite mums užpildydami pranešimo formą mūsų tinklalapyje [www.if.lt](http://www.if.lt). Draudėjo adresas korespondencijai: PROGRESYVŪS PROJEKTAI, UAB, J.ZAUERVEINO G. 5-7, Klaipėda, tel. +37046216071, el. paštas [info@pprojektai.lt](mailto:info@pprojektai.lt).

2023.06.12

Pasirašydamas šį draudimo liudijimą ir/ar sumokėdamas pirmąją draudimo įmoką pagal jį, Draudėjas patvirtina, kad šiame draudimo liudijime nurodytą draudimo taisyklių kopiją gavo, su taisyklėmis susipažino ir su jomis sutinka.

If P&C Insurance AS filialas  
Žaneta Stankevičienė  
"If P&C Insurance AS" filialo Lietuvoje direktorė



PROGRESYVŪS PROJEKTAI, UAB



REGISTRŲ CENTRAS

VALSTYBĖS ĮMONĖ REGISTRŲ CENTRAS

Vincu Kudirkos g. 18-3, 03105 Vilnius, tel. (5) 2688 262, faks. (5) 2688 311, el.p. info@registrucentras.lt

LIETUVOS RESPUBLIKOS JURIDINIŲ ASMENŲ REGISTRO  
TRUMPASIS IŠRAŠAS (IDENTIFIKACINIAI DUOMENYS)

2015-02-09 14:17:26

Pavadinimas: **UAB "PROGRESYVŪS PROJEKTAI"**  
 Juridinio asmens kodas: **300045183**  
 Teisinė forma: **Uždaroji akcinė bendrovė**  
 Teisinis statusas: **Teisinis statusas neįregistruotas**  
 Buveinės adresas: **Klaipėdos m. sav. Klaipėdos m. J. Zauerveino g. 5-6**  
 Įregistravimo data: **2004-08-03**  
 Vadovas: **DANUTĖ ZUBAVIČIENĖ, Direktorė**  
 Kontaktinė informacija:  
 Telefono numeris: **846216071**  
 Faksas: **846256568**  
 Mobilusis telefonas: **868662740**  
 Elektroninio pašto adresas: **info@pprojektai.lt**  
 Internetinės svetainės adresas: **www.pprojektai.lt**  
 Versija: **18 (2015-02-09)**  
 Duomenų būklė: **Pilnai sutvarkyti duomenys**  
 Registro tvarkytojas: **Valstybės įmonės Registrų centro Klaipėdos filialas**

2015-02-09 14:17:26

Išrašas tikras, turi *prima facie* galią

Dokumentą atspausdino:  
 Klaipėdos filialo Juridinių asmenų registravimo skyriaus  
 Juridinių asmenų registro skyriaus vedėja

AUDRONĖ BUDRIENĖ



IREGISTRUOTA  
JURIDINIŲ ASMENŲ REGISTRE

2004 m.

Kodas

rugpjūčio 3d.  
300045183

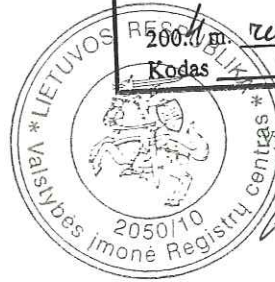

Įrašiusioji specialistė  
Audronė Budrienė

## UAB „PROGRESYVŪS PROJEKTAI“

### ĮSTATAI

#### 1 skirsnis. Bendroji dalis

- 1.1. UAB „PROGRESYVŪS PROJEKTAI“ (toliau vadinama "Bendrove") įsteigta vadovaujantis Lietuvos Respublikos Civiliniu kodeksu, Lietuvos Respublikos Akcinių bendrovių įstatymu ir kitais teisės aktais.
- 1.2. Bendrovė yra ribotos civilinės atsakomybės privatusis juridinis asmuo, kurio įstatinis kapitalas padalytas į dalis, vadinamas akcijomis. Bendrovė gali turėti ir įgyti bet kokias civilines teises ir pareigas, išskyrus tas, kurioms atsirasti reikalingos tokios fizinio asmens savybės kaip lytis, amžius bei giminystė. Bendrovė savo veikloje vadovaujasi Lietuvos Respublikos Civiliniu kodeksu, Lietuvos Respublikos Akcinių bendrovių įstatymu, kitais teisės aktais bei šiais įstatais.
- 1.3. Pagal savo prievoles Bendrovė atsako tik savo turto. Bendrovės turtas yra atskirtas nuo Akcininkų turto. Akcininkai pagal Bendrovės prievoles atsako tik ta suma, kurią privalo įmokėti už akcijas, išskyrus įstatymuose numatytus atvejus.
- 1.4. Bendrovės finansiniais metais laikomi kalendoriniai metai.
- 1.5. Bendrovė Lietuvos Respublikos įstatymų nustatyta tvarka gali steigti savo filialus ir atstovybes. Bendrovė atsako pagal savo filialo prievoles ir filialas atsako pagal Bendrovės prievoles.
- 1.6. Bendrovės buveinė: Lietuvos Respublika, Klaipėdos m. sav., LT-92122 Klaipėda, J.Zauerveino g. 9-2.

#### 2 skirsnis. Veiklos tikslai ir veiklos objektas

- 2.1. Bendrovės veiklos tikslas - vystyti ir plėtoti Lietuvos Respublikos įstatymų nedraudžiamą komercinę - ūkinę veiklą, siekiant gauti pelno.
- 2.2. Bendrovės veiklos objektas – konsultacinė verslo ir valdymo veikla, kontroliuojančių bendrovių vadybinė veikla, konsultacijos architektūros ir civilinės statybos srityje, inžinerinė- technologinė veikla, projektiniai- konstruktoriniai darbai, miestų, miestelių ir kraštovaizdžio planavimas, techninis tikrinimas ir analizė, aplinkos kontrolė, ekologinis monitoringas, architektūrinė ir inžinerinė veikla ir su ja susijusios techninės konsultacijos, projektų valdymas, statyba, bendroji pastatų statyba ir inžinerinių statinių statyba, statybų techninė priežiūra, moksliniai tyrimai ir taikomji veikla moksluose ir inžinerijoje, įvairių gaminių modeliavimas, interjero dekoravimas, leidyba, spausdinimas ir įrašytų laikmenų tiražavimas, programinės įrangos naudojimas ir jos tiekimas, techninis tikrinimas ir analizė, reklama, meninė ir literatūrinė kūryba ir interpretacija, nekilnojamas turtas, nuoma ir kita verslo veikla, nekilnojamojo turto pirkimas, pardavimas, nuoma, automobilių, kitos įrangos bei kitokių mašinų ir įrenginių bei reikmenų nuoma, fizinės gerovės užtikrinimo, pramoginė, kultūrinė ir poilsio organizavimo veikla, taip pat prekyba, gamyba, paslaugos ir kita įstatymų nedraudžiama ūkinė - komercinė veikla.
- 2.3. Įstatymų nustatytais atvejais Bendrovė gali imtis tam tikros rūšies veiklos tik gavusi įstatymų nustatyta tvarka išduotą licenciją. Bendrovė privalo turėti visas licencijas (leidimus), kurios įstatymuose numatytos kaip būtinos jos veiklos sąlygos.



KOPIJA TIKRA  
DIREKTORĖ  
D. ZUBAVIČIENĖ

4. Susipažinti su visais Bendrovės dokumentais turi teisę Akcininkas arba Akcininkų grupė, turintys ar valdantys daugiau kaip 1/2 akcijų ir pateikę Bendrovei jos nustatytos formos rašytinį išipareigojimą, neatskleisti komercinės (gamybinės) paslapties.
- 5.5. Už savalaikį dokumentų ir informacijos pateikimą Akcininkams atsako Bendrovės vadovas. Visi dokumentai ir informacija siunčiami registruotu laišku arba įteikiami asmeniškai pasirašytinai.
- 5.6. Akcininkas, kreipdamasis į Bendrovę dėl Bendrovės dokumentų ir/ar kitos informacijos, privalo atlyginti šių dokumentų ir/ar informacijos pateikimo sąnaudas.
- 5.7. Akcininkai turi teisę Bendrovės buveinėje susipažinti su Bendrovės turimais dokumentais, susijusiais su Akcininkų susirinkimo darbotvarke, įskaitant sprendimų projektus bei visuotinio Akcininkų susirinkimo sušaukimo iniciatorių pateiktą paraišką. Jeigu Akcininkas raštu pageidauja, Bendrovės vadovas ne vėliau kaip per 3 (tris) dienas nuo raštiško prašymo gavimo visus Akcininkų susirinkimo sprendimų projektus įteikia Akcininkui pasirašytinai ar išsiunčia registruotu laišku.
- 5.8. Bendrieji balsavimo biuleteniai to raštu pareikalavusiems Akcininkams išsiunčiami registruotu laišku ar įteikiami asmeniškai pasirašytinai ne vėliau kaip likus 10 (dešimčiai) dienų iki visuotinio Akcininkų susirinkimo.

Įstatų pasirašymo data 2004 m. liepos mėn. 23 d. (du tūkstančiai ketvirtųjų metų liepos mėnesio dvidešimt trečioji diena).

UAB „PROGRESYVŪS PROJEKTAI“ akcininkai:

Danutė Zubavičienė

  
pavardė, parašas

Gytis Zubavičius

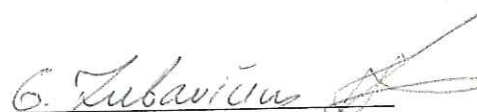
  
pavardė, parašas



KOPIJA TIKRA  
DIREKTORĖ  
D. ZUBAVIČIENĖ

## DIREKTORIUS

ĮSAKYMAS  
„DĖL GYČIO ZUBAVIČIAUS SKYRIMO PROJEKTO VADOVU“2023 m. Kovo 15 d. Nr.230315  
Klaipėda

1. Skiriu Gytį Zubavičių, kvalifikacijos atestato Nr. 27865, „Gydymo paskirties pastatų Gargždų m., Tiltų g. 2, atnaujinimo (modernizavimo) projekto“ projekto vadovu.

Direktorė:

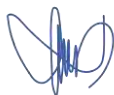

D. Zubavičienė

Su įsakymu susipažinau:

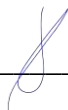

G. Zubavičius

|   |   |  |  |  |
|---|---|--|--|--|
| UAB<br>„PROGRESYVŪS PROJEKTAI“<br>www.pprojektai.lt | Įmonės kodas 300045183<br>PVM mokėtojo kodas LT<br>100001249115 | J. Zauerveino g. 5-7<br>LT-92122 Klaipėda<br>E-paštas:<br>info@pprojektai.lt | Tel. 46 216071<br>Faks. 46 256568<br>Mob. tel.<br>+370 686 62740 | AB Vilniaus bankas A/S<br>Nr.LT24 7044 0600 0430<br>0064 |
|---|---|--|--|--|



STATYBOS PRODUKCIJOS  
SERTIFIKAVIMO CENTRAS

Valstybės įmonė Statybos produkcijos sertifikavimo centras, įmonės kodas 110068926, Linkmenų g. 28, LT-08217 Vilnius

# KVALIFIKACIJOS ATESTATAS

Nr.27865

**Gytis Zubavičius**

Suteikta teisė eiti ypatingo statinio projekto vadovo ir ypatingo statinio projekto vykdymo priežiūros vadovo pareigas.

Statiniai: gyvenamieji ir negyvenamieji pastatai; inžineriniai tinklai: vandentiekio, šilumos tiekimo, nuotekų šalinimo.

Direktorius



Robertas Encius

05867

Išduotas 2013 m. balandžio 30 d.

Pirmą kartą išduotas 2011 m. lapkričio 29 d.

Kvalifikacijos atestatų registras skelbiamas [www.spsc.lt](http://www.spsc.lt)



LIETUVOS RESPUBLIKOS APLINKOS MINISTERIJA

# Architekto

## KVALIFIKACIJOS ATESTATAS

Nr. A 947

*Danutė Zubavičienė*

yra atestuota

**Teritorijų specialiojo ir detaliojo planavimo specialistė**

**Statinio projekto, statinio projekto vykdymo priežiūros, statinio projekto ekspertizės vadovė**

Statinių grupės: visos statinių grupės.  
Statinių kategorija: ypatingi statiniai.

**Statinio projekto architektūrinės dalies, statinio projekto architektūrinės dalies vykdymo priežiūros, statinio projekto architektūrinės dalies ekspertizės vadovė**

Statinių grupės: visos statinių grupės.  
Statinių kategorija: ypatingi statiniai.

**Statybos techninės priežiūros vadovė.**

Statinių grupės: visos statinių grupės.  
Statinių kategorija: ypatingi statiniai.

Komisijos pirmininkas

Juozas Vaškevičius



Atestavimo komisijos 2013 m. lapkričio mėn. 15 d. protokolas Nr. 83



STATYBOS PRODUKCIJOS  
SERTIFIKAVIMO CENTRAS

Valstybės įmonė Statybos produkcijos sertifikavimo centras, įmonės kodas 110068926, Linkmenų g. 28, LT-08217 Vilnius

# KVALIFIKACIJOS ATESTATAS

Nr.12308

**Gytis Zubavičius**

Suteikta teisė eiti ypatingo statinio projekto dalies vadovo ir ypatingo statinio projekto dalies vykdymo priežiūros vadovo pareigas.

Statiniai: gyvenamieji ir negyvenamieji pastatai.  
Projekto dalis: konstrukcijų.

Direktorius



Robertas Encius

05817

Išduotas 2013 m. balandžio 30 d.

Pirmą kartą išduotas 2003 m. balandžio 24 d.

Kvalifikacijos atestatų registras skelbiamas [www.spsc.lt](http://www.spsc.lt)





**MOKĖJIMO NURODYMAS NR. 3832295 PATVIRTINIMAS**  
**PAYMENT ORDER NO. 3832295 DEBIT ADVICE**

**Mokėtojo duomenys / Payer's data**

Vardas ir pavardė arba pavadinimas / Name

UAB „Progresyvūs projektai“

Mokėtojo kodas / Payer's identifier

300045183 Įmonės kodas

Sąskaitos numeris (IBAN) ir valiuta / No. (IBAN) and currency of account

LT247044060004300064 EUR

**Gavėjo duomenys / Beneficiary's data**

Vardas ir pavardė arba pavadinimas / Name

Valstybinė mokesčių inspekcija

Sąskaitos numeris (IBAN) / No. (IBAN) of account

LT247300010112394300

Gavėjo banko SWIFT kodas (BIC), pavadinimas ir adresas / Beneficiary's bank BIC, name and address

HABALT22, SWEDBANK AB, KONSTITUCIJOS 20A

Suma (skaitmenimis ir žodžiais) ir valiuta / Amount of payment (in numbers and words) and currency

52.00 (penkiasdešimt du .00) EUR

Įmokos kodas / Reference number

53055

Komisijos mokestis / Commission fee

0.41 EUR

Mokesčių sąskaitos numeris ir valiuta / Commission fee account and currency

LT247044060004300064 EUR

**Banko patvirtinimas / Bank's confirmation**

Interneto bankas verslui / Business internet bank

RD199363956 RO1312335429 2023-12-22 11:19:39